

JUKI®

1-Needle, Unison-feed, Lockstitch Machine with an
Automatic Thread Trimmer (Automatic Lubrication)
一本針本縫総合送り自動糸切りミシン (自動給油)

LU-1520N-7

PARTS LIST

HOW TO MAKE USE OF THIS PARTS LIST

1. As to "#01" and "#02" refer to the "Note" given at the bottom of the respective pages.
2. Codes on the "Qty" column
 - Each numeral indicates the number of parts required.
 - "0.1" and "2.5" indicate the length (in meters) of the respective parts.
3. Parentheses mean that the corresponding part is a subpart that constructs an assembly part.
4. Dotted lines on the Figures indicate assembly parts.

パーツリストご利用に際して

1. リストページの#01、#02等の印は、ページ下の"注記"の説明をご参照下さい。
2. 数量欄の数字は、個数を表し、0.1、2.5等の数値は、長さ(単位メートル)を表します。
3. 数量欄の()は、組部品を構成している子部品であることを意味します。
4. イラストページの-----枠は、組構成であることを意味します。

29357407
No.1333-00

CONTENTS

目 次

1. FRAME & MISCELLANEOUS COVER COMPONENTS	1
頭部・外装関係	
2. UPPER SHAFT, LOWER SHAFT DRIVING & BALANCE COMPONENTS	3
上軸・下軸・天秤関係	
3. NEEDLE BAR ROCKING COMPONENTS	5
針棒揺動関係	
4. PRESSURE ADJUSTING & UPPER FEED MECHANISM COMPONENTS	7
押え圧調節・上送り関係	
5. FEED MECHANISM COMPONENTS	9
送り関係	
6. HOOK SHAFT & LOWER SHAFT COMPONENTS	11
釜軸・下軸関係	
7. THREAD CUTTING COMPONENTS	13
糸切り関係	
8. AUTOMATIC BACK & CONDENSATION DEVICE COMPONENTS	15
自動バック・コンデンス装置関係	
9. THREAD TENSION COMPONENTS	17
糸調子関係	
10. THREAD RELEASE COMPONENTS	18
糸ゆるめ関係	
11. THREAD RACK & THREAD PRESSER COMPONENTS	19
糸掛け・糸押え関係	
12. LOWER THREAD WINDER MECHANISM COMPONENTS	21
下糸巻き装置関係	
13. AUTOMATIC PRESSER LIFTING MECHANISM COMPONENTS	22
自動押え上げ装置関係	
14. AIR MECHANISM A COMPONENTS	23
エアー装置A関係	
15. AIR MECHANISM B (OPTION) COMPONENTS	25
エアー装置B (オプション) 関係	
16. LUBRICATION COMPONENTS	27
給油関係	
17. BELT COVER & OIL RESERVOIR COMPONENTS	29
ベルトカバー・油受け関係	
18. DL MECHANISM (OPTION) COMPONENTS	30
DL装置 (オプション) 関係	
19. THREAD STAND COMPONENTS	31
糸立て装置関係	
20. OPTIONAL PARTS (ADDITIONAL SPRING FOR PRESSER BAR) COMPONENTS	32
オプション部品 (二重コイルばね) 関係	

21. SUSPENSION SQUARE (OPTION) COMPONENTS	33
吊り定規 (オプション) 関係	
22. ACCESSORIES PARTS COMPONENTS	34
付属品関係	
23. OPTIONAL PARTS (1)	35
オプション部品 (1)	
24. OPTIONAL PARTS (2)	37
オプション部品 (2)	
NUMERICAL INDEX OF PARTS	39
索引	

1. FRAME & MISCELLANEOUS COVER COMPONENTS

頭部・外装関係

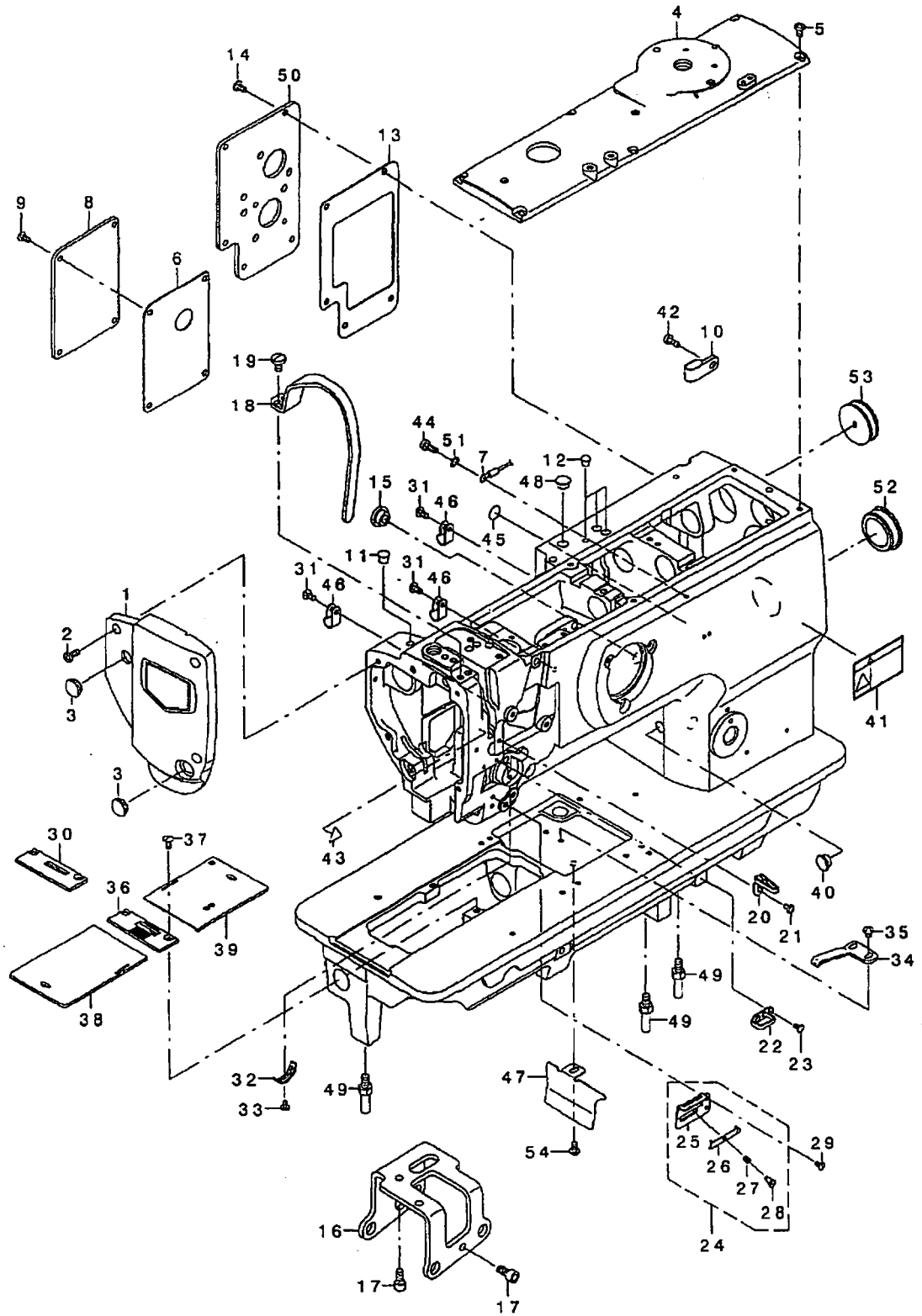

REF. NO	NOTE	PART NO.	DESCRIPTION	品名	Qty
1		214-01757	FACE PLATE ASM.	メン板(クミ)	1
2		SS-4111215-SP	SCREW 11/64-40 L=12	ナメネジ 11/64-40 L=12	3
3		TA-1250406-RO	RUBBER PLUG D=12.5 L=4	トメセン D=12.5 L=4	2
4		213-31301	TOP COVER B	トップカバー - B	1
5		SS-4110815-SP	SCREW 11/64-40 L=8	ナメネジ 11/64-40 L=8	6
6		214-37306	WINDOW PLATE E PACKING	マトイダEハツキン	1
7		214-44153	EARTH CORD ASM.	アースコード(クミ)	1
8		214-37108	WINDOW PLATE E	マトイダE	1
9		SS-4110815-SP	SCREW 11/64-40 L=8	ナメネジ 11/64-40 L=8	4
10		D2112-555-B00	CORD HOLDER, LARGE	コードトメカナゲ A	1
11		TA-0750704-RO	RUBBER PLUG	トメセン	2
12		TA-0550604-RO	RUBBER PLUG	トメセン	3
13		213-32002	WINDOW PLATE PACKING B	マトイダハツキン B	1
14		SS-4110815-SP	SCREW 11/64-40 L=8	ナメネジ 11/64-40 L=8	5
15		107-32204	CORD BUSH	コードブッシュ	1
16		213-43207	KNEE LIFTER SHAFT BASIS	ヒザあげシャフトベース	1
17		SM-6061202-TP	SCREW M6 L=12	ロウカクアナネ M6 L=12	2
18		213-93004	BALANCE COVER	テンビンカバー	1
19		SS-7150940-SP	SCREW 15/64-28 L=9	マルヒラネジ 15/64-28 L=9	2
20		213-55805	THREAD GUIDE	イトアソナイ	1
21		SS-5090610-SP	SCREW 9/64-40 L=6	トラスネジ 9/64-40 L=6	1
22		B1129-051-000	FRAME THREAD GUIDE, UPPER	イトアソナイ ウエ	1
23		SS-2090710-TP	SCREW 9/64-40 L=7.2	マルチラネジ 9/64-40 L=7.2	2
24		214-08554	THREAD GUIDE ASM.	イトアソナイ(クミ)	1
25		214-08505	THREAD GUIDE PLATE	イトアソナイ板	(1)
26		179-12106	NEEDLE THREAD PRESSER PLATE	ハリイトおぢエ板	(1)
27		B1132-521-000	THREAD PRESSER PLATE SPRING	ハリイトおぢエ板 ハネ	(1)
28		SD-0380551-SL	HINGE SCREW D= 3.80 H= 5.5	ダシネジ D=3.8 H=5.5	(1)
29		SS-2090710-TP	SCREW 9/64-40 L=7.2	マルチラネジ 9/64-40 L=7.2	1
30	#01	213-99605	THROAT PLATE	ハリイタ(ウズモノヨウ)	1
31		SS-4110815-SP	SCREW 11/64-40 L=8	ナメネジ 11/64-40 L=8	3
32		B3138-512-000	TAKE-UP SPRING ADJUSTING PLATE	イトリハネ アソナイ チョセツハシ	1
33		SS-7090520-TP	SCREW 9/64-40 L= 4.5	マルヒラネジ 9/64-40 L=4.5	1
34		B1111-563-000	BED SLIDE SPRING	スベリイタ ハネ	1
35		SS-4110515-SP	SCREW 11/64-40 L=5	ナメネジ 11/64-40 L=5	2
36		213-99506	THROAT PLATE	ハリイタ	1
37		SS-2110920-TP	SCREW 11/64-40 L=8.5	マルチラネジ 11/64-40 L=8.5	2
38		213-49600	SLIDING PLATE (LEFT)	スベリイタ(ヒダリ)	1
39		213-49808	THREAD CUTTING SLIDING PLATE	イトキリススベリイタ	1
40		TA-1050504-RO	RUBBER PLUG	トメセン	1
41		CM-3002001-B1	SAFETY LABEL 12	アンセシラハシ 12	1
42		SS-6111140-SP	SCREW 11/64-40 L=11	ヒラネジ 11/64-40 L=11	1
43		CM-3002000-01	ATTENTION SEAL	エビケガチユウイシ(16)	1
44		SS-6111140-SP	SCREW 11/64-40 L=11	ヒラネジ 11/64-40 L=11	1
45		100-04109	GROUND MARK	グラウンドマーク	1
46		HX-0012300-0A	CABLE CLIP	ケーブルクリップ	3
47		228-77609	DUST COVER	ダストカバー	1
48		TA-1050504-RO	RUBBER PLUG	トメセン	1
49		226-02601	BED SCREW STUD	ハットチユウ	3
50		213-92907	WINDOW PLATE G	マトイダG	1
51		WT-0530002-KS	TOOTHED WASHER D=5.3	ハツキチガネ D=5.3	1
52		226-19100	CAP	ヨウトウツクアキヤツア(イトキリナシ)	1
53		102-01200	RUBBER PLUG	コードトメカナゲ	1
54		SS-4110815-SP	SCREW 11/64-40 L=8	ナメネジ 11/64-40 L=8	1
		NOTE (注記)	#01...OPTIONAL PARTS	オプション部品	

2. UPPER SHAFT, LOWER SHAFT DRIVING & BALANCE COMPONENTS

上軸・下軸・天秤關係

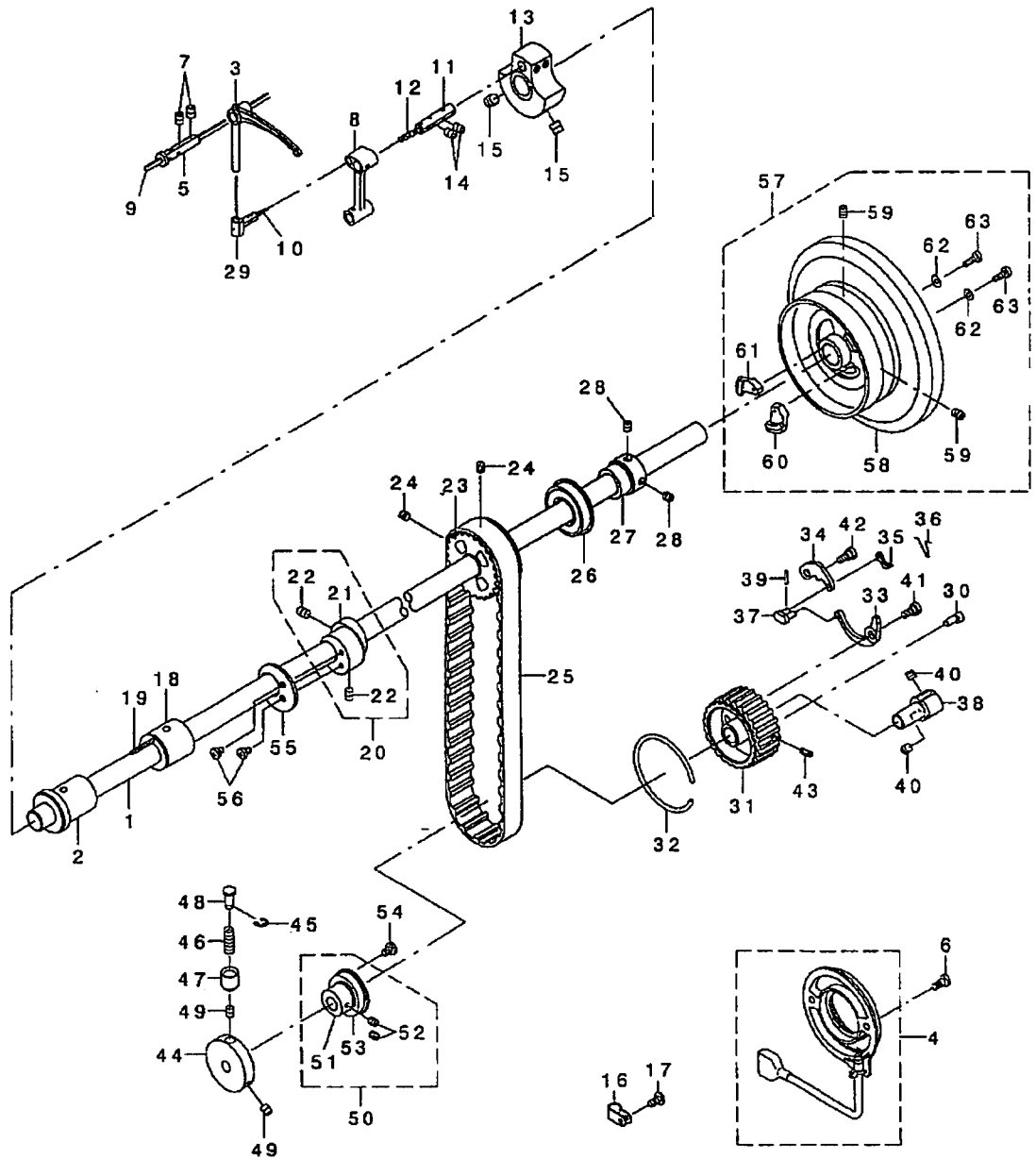

REF. NO.	NOTE	PART NO.	DESCRIPTION	キ ャ ン	Qty
1		213-32705	UPPER SHAFT	ウツク	1
2		213-33000	UPPER SHAFT FRONT METAL	ウツク クマエメタル	1
3		213-33208	BALANCE	テンビ	1
4		214-40474	CONTAIN SYNCHRO ASM.	ナイフ ウツククロ(クミ)	1
5		B1906-051-000	TAKE-UP LEVER PIN	テンビ ヲウエツク	1
6		106-04809	SCREW	ハネツキ ステーター トメネツ	2
7		SS-8150822-TP	SCREW 15/64-28 L=8	トメネツ 15/64-28 L=8	2
8		213-39106	NEEDLE BAR CRANK ROD	ハリス ウクテンクロツト	1
9		CQ-3030000-00	OIL WICK	ユツ	0.45
10		CQ-2020000-00	OIL WICK	ユツ	0.03
11		B1210-051-000	NEEDLE BAR CRANK PIN	ハリス - クランクピ	1
12		CQ-5050000-00	OIL WICK	ユツ	0.03
13		213-32507	COUNTER WEIGHT (A) (36MM)	ウツクアイ(36MM)	1
14		SS-8150822-TP	SCREW 15/64-28 L=8	トメネツ 15/64-28 L=8	2
15		SM-8080812-TP	SCREW M8X8	トメネツ M8 L=8	2
16		HX-0012300-0A	CABLE CLIP	ケ-ブ カクツク	1
17		SS-4110815-SP	SCREW 11/64-40 L=8	トメネツ 11/64-40 L=8	1
18		213-33109	UPPER SHAFT INNER METAL	ウツク クマメタル	1
19		CQ-2020000-00	OIL WICK	ユツ	0.15
20		213-36557	ECCENTRIC CAM A ASM.	スイハイクリハツクカAA(クミ)	1
21		213-36508	ECCENTRIC CAM A	スイハイクリハツクカAA	(1)
22		SS-8660810-TP	SCREW 1/4-40 L=8	トメネツ 1/4-40 L=8	(2)
23		226-04904	UPPER SPROCKET	ウエス ロクツト	1
24		SS-8660610-TP	SCREW 1/4-40 L=6	トメネツ 1/4-40 L=6	2
25		226-04300	TIMING BELT	タイミン グ ベルト	1
26		B1203-512-000	BUSHING, REAR	ウツク ク ヲウロハ アツク	1
27		214-02300	UPPER SHAFT BEARING HOOK	ウエス クハ アツク ウケ	1
28		SM-8060602-TP	SCREW M6X6	トメネツ M6 L=6	2
29		213-33307	BALANCE SLIDE SHAFT	テンビ スライド シャフト	1
30		213-87907	ADJUSTING PIN (1.2)	ナイフ ヲウツクウツクピ (1.2)	1
31		213-87501	LOWER SPROCKET	ウエス ロクツト	1
32		B1214-019-000	SPROCKET RING	ス ロクツト リング	1
33		213-87709	SAFETY CLUTCH SPRING	アツク ヲウツクハネ	1
34		213-87600	SAFETY CLUTCH HOOK	アツク ヲウツクウケ	1
35		B1308-055-000	SAFETY CLUTCH COUNTER-HOOK	アツク ヲウツク キ ヲウツク	1
36		B1309-055-000	COUNTER-HOOK SPRING	アツク ヲウツク キ ヲウツク ハネ	1
37		B1310-055-000	SAFETY CLUTCH SMALL LINK	アツク ヲウツク ヲウツク	1
38		213-87808	SAFETY CLUTCH HOLDER	アツク ヲウツクウケ	1
39		B1314-055-000	SAFETY CLUTCH SMALL LINK PIN	アツク ヲウツク ヲウツク ピ	1
40		SS-8660610-TP	SCREW 1/4-40 L=6	トメネツ 1/4-40 L=6	2
41		SD-0640322-TP	HINGE SCREW D= 6.35 H= 3.2	ダ ヲウツク D=6.35 H=3.2	1
42		SD-0640322-TP	HINGE SCREW D= 6.35 H= 3.2	ダ ヲウツク D=6.35 H=3.2	1
43		SS-8111010-TP	SCREW 11/64-40 L=9.5	トメネツ 11/64-40 L=9.5	1
44		213-33801	SAFETY CLUTCH DISC	アツク ヲウツクエンハ	1
45		RE-0500000-KO	E-RING	エー グ 外メツ	1
46		B1639-051-000	SPRING	ウツク タン ハネ	1
47		B1313-055-000	SAFETY CLUTCH KNOB SLEEVE	アツク ヲウツク キ タン ヲウ	1
48		213-33802	SAFETY CLUTCH PUSH BUTTON	アツク ヲウツクキタツク タン	1
49		SS-8660530-TP	SCREW 1/4-40 L= 4.5	トメネツ 1/4-40 L=4.5	2
50		226-11651	THRUST COLLAR ASM., B	ウツク クスラストウケ B(クミ)	1
51		226-11602	THRUST COLLAR, B	ウツク クスラストウケ B	(1)
52		SS-8661030-SP	SCREW 1/4-40 L=10	トメネツ 1/4-40 L=10	(2)
53		SB-1200002-00	BEARING 20X42	ハ アツク 20X42	(1)
54		SS-7120760-SP	SCREW 3/16-28 L= 7.0	ワシラネツ 3/16-28 L=7	2
55		213-53008	HORIZONTAL FEED CAM COVER	スイハイクリカアツク	1
56		SS-7110710-SP	SCREW 11/64-40 L=7	ワシラネツ 11/64-40 L=7	2
57		213-93152	FLYWHEEL ASM.	ハズ ミク ハマ(クミ)	1
58		213-93103	FLYWHEEL	ハズ ミク ハマ	(1)
59		SS-8150822-TP	SCREW 15/64-28 L=8	トメネツ 15/64-28 L=8	(2)
60		M4007-110-0AA	MAGNET FITTING BASE A ASM.	マグ ネット トツクダ イ A(クミ)	(1)
61		M4007-110-0AB	MAGNET FITTING BASE B ASM.	マグ ネット トツクダ イ B(クミ)	(1)
62		WP-0450801-SD	WASHER 4.5X10X0.8	ヒラシ ガネ 4.5X10X0.8	(2)
63		SS-6111210-SP	SCREW 11/64-40 L=12	ヒラシ 11/64-40 L=12	(2)

3. NEEDLE BAR ROCKING COMPONENTS

針棒搖動關係

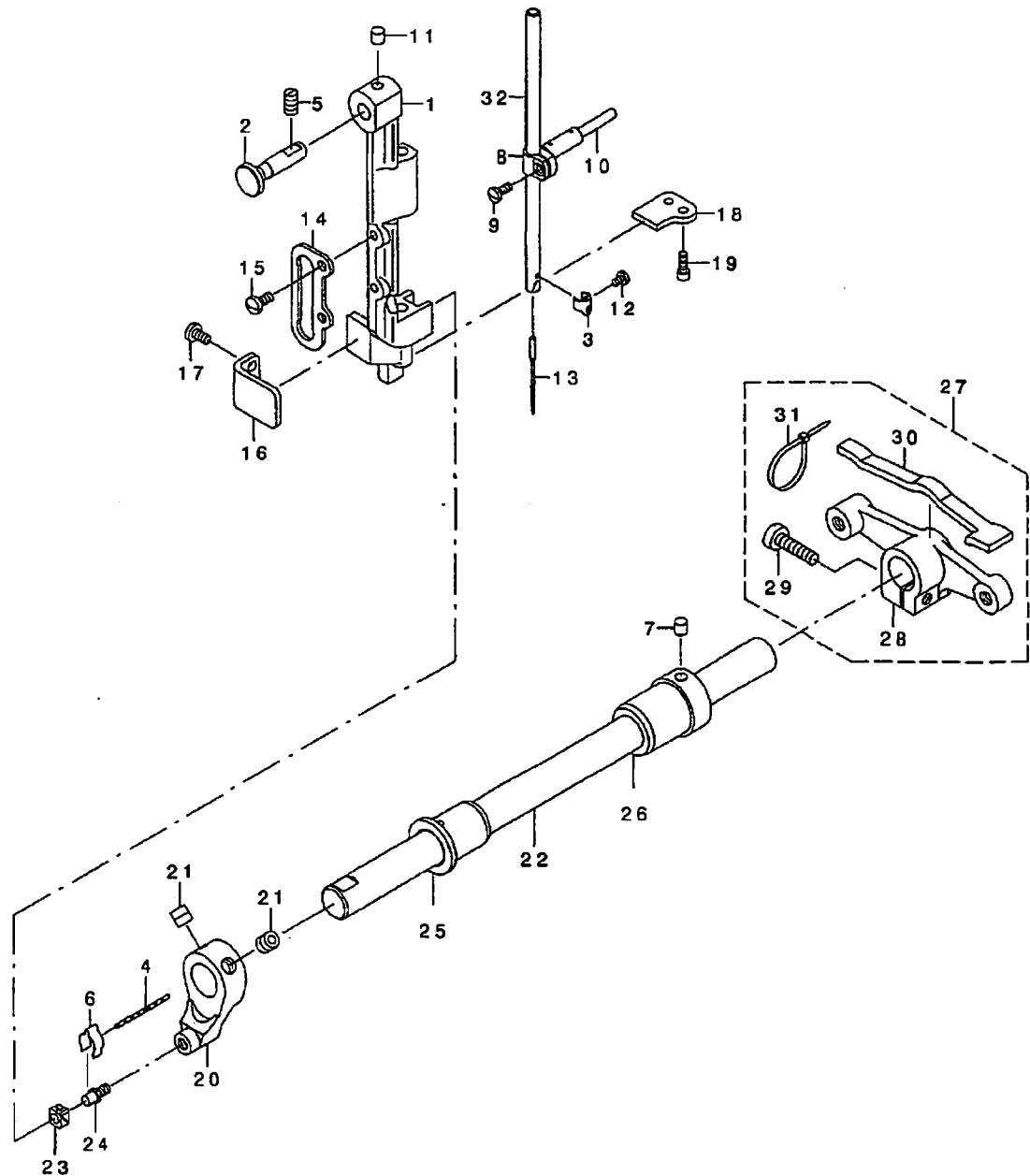

REF. NO	NOTE	PART NO.	DESCRIPTION	品名	Qty
1		B1420-563-000	NEEDLE BAR FRAME	ハリ棒 ウヨウト ウダイ	1
2		214-05204	HINGE STUD	ハリ棒 ウヨウト ウダイ ク	1
3		213-38504	NEEDLE BAR THREAD RACK	ハリ棒 ウイトカケ	1
4		CQ-2020000-00	OIL WICK	ユツシ	0.05
5		SS-8151150-TP	SCREW 15/64-28 L=10.5	トメネツ 15/64-28 L=10.5	1
6		B1437-051-000	OIL WICK RETAINER	ヨ-ト - センア ウテ ユツシチヂ	1
7		228-14909	FELT	ウツシ クキユウフエルト	1
8		B1411-053-000	NEEDLE BAR CONNECTION	ハリ棒 - タキ	1
9		SS-7090910-SP	SCREW 9/64-40 L= 8.5	マルヒラネツ 9/64-40 L=8.5	1
10		B1412-051-000	FELT	ハリ棒 - タキ フェルト	1
11		228-14909	FELT	ウツシ クキユウフエルト	1
12		SS-7080510-TP	SCREW 1/8-44 L=4.5	マルヒラネツ 1/8-44 L=4.5	1
13		MC-3720016-00	NEEDLE SY3355 160	ハリ SY3355 160	1
14		B1467-563-000	UPPER FEED BAR GUIDE	ウツオクリ棒 ウカ イト	1
15		SS-7110910-TP	SCREW 11/64-40 L= 8.5	マルヒラネツ 11/64-40 L=8.5	2
16		213-88400	ROCKING BASE GUIDE	ハリ棒 ウヨウト ウダイ イソナイ	1
17		SS-7110830-SP	SCREW 11/64-40 L= 7.5	マルヒラネツ 11/64-40 L=7.5	2
18		213-38603	ROCKING BASE GUIDE (B)	ハリ棒 ウヨウト ウダイ イソナイ(B)	1
19		SS-6091022-TP	SCREW	ヒラネツ	2
20		213-38801	ROCKING FRONT ARM	ハリ棒 ウヨウト ウセ ンア ウテ	1
21		SM-8080802-TP	SCREW	トメネツ	2
22		213-38900	ROCKING SHAFT	ハリ棒 ウヨウト ウツ ク	1
23		B1414-232-000	SQUARE BLOCK	カクゴ マ	1
24		B1410-771-000	STUD	ハリ棒 - ヨ-ト - カクゴ マツ ク	1
25		213-39304	ROCKING SHAFT FRONT METAL	ハリ棒 ウヨウト ウツ クマエメタル	1
26		213-39205	ROCKING SHAFT REAR METAL	ハリ棒 ウヨウト ウツ クアトメタル	1
27		213-39056	ROCKING REAR ARM ASM.	ハリ棒 ウヨウト ウコウア ウテ (クミ)	1
28		213-39007	ROCKING REAR ARM	ハリ棒 ウヨウト ウ コウア ウテ	(1)
29		SS-6152440-SP	SCREW 15/64-28 L=23.5	ヒラネツ 15/64-28 L=23.5	(1)
30		213-47406	ROCKING REAR ARM FELT	ハリ棒 ウヨウト ウ コウア ウテ フェルト	(1)
31		EA-9500B01-00	CABLE BAND	ソクセンバ ント	(2)
32		213-38405	NEEDLE BAR THREAD RACK	ハリ棒 ウ	1

4. PRESSURE ADJUSTING & UPPER FEED MECHANISM COMPONENTS
 押え圧調節・上送り関係

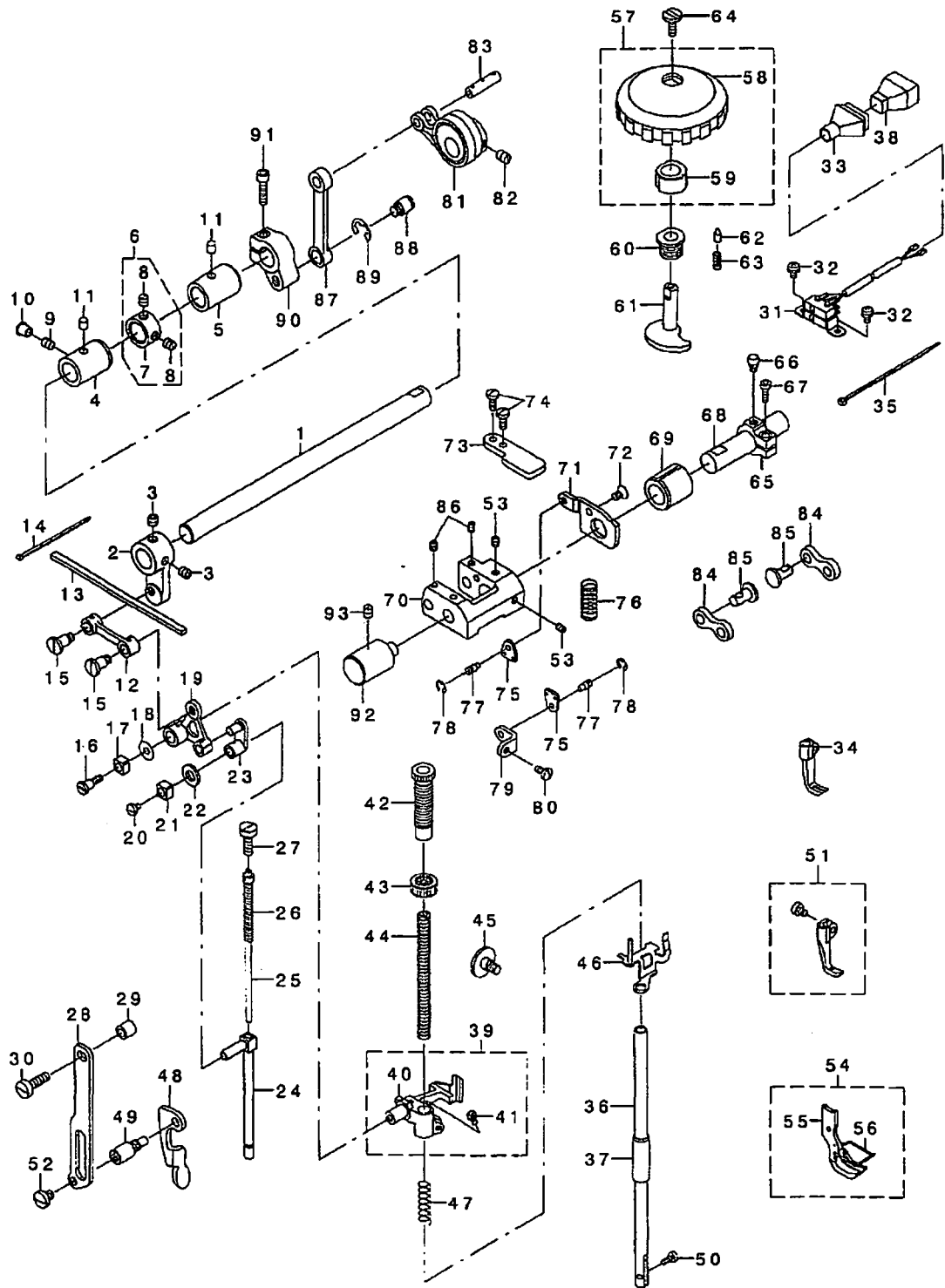

REF. NO	NOTE	PART NO.	DESCRIPTION	Qty
1		213-40401	UPPER FEED SHAFT	1
2		213-40500	UPPER FEED FRONT ARM	1
3		SS-8660612-TP	SCREW 1/4-40 L=6	2
4		213-41904	FRONT METAL	1
5		213-78302	FEED ROCK SHAFT METAL	1
6		229-04155	MAIN SHAFT THRUST COLLAR ASM.	1
7		229-04106	MAIN SHAFT THRUST COLLAR	(1)
8		SS-8660610-TP	SCREW 1/4-40 L=6	(2)
9		SS-8150710-TP	SCREW 15/64-28 L=7	1
10		TA-0750704-R0	RUBBER PLUG	1
11		228-74809	FELT	2
12		213-39808	UPPER FEED LINK	1
13		213-47109	FELT	1
14		EA-9500800-00	CLIP CV-70S	2
15		B3016-141-R00	HINGE SCREW, B	2
16		SD-0640701-SP	HINGE SCREW D=6.35 H=7	1
17		B1414-555-000	SLIDE BLOCK	1
18		WP-0501046-SC	WASHER 5 X 13 X 1	1
19		213-40807	TRIANGULAR LEVER	1
20		SS-7110510-SP	SCREW 11/64-40 L=5	1
21		B1414-555-000	SLIDE BLOCK	1
22		105-09701	FELT	1
23		B1465-053-000	WALKING BAR DRIVING LINK	1
24		B1466-563-000	WALKING BAR	1
25		B1467-053-0A0	WALKING BAR ASM.	1
26		B1468-053-000	WALKING BAR SPRING	1
27		SS-6151780-SP	SCREW 15/64-28 L=17.0	1
28		214-06509	UPPER FEED GUIDE PLATE	1
29		I35-14310	ROLLER	1
30		SS-6151920-SP	SCREW 15/64-28 L=19.0	1
31		213-37561	VERTICAL DETECTOR SWITCH ASM.	1
32		SL-4040881-SC	SCREW M4 L=8	2
33		M9637-110-000	PLUG COVER 15P	1
34	#01	D1470-241-E0A	WALKING FOOT	1
35		EA-9500801-00	CABLE BAND	1
36		B1501-241-E00	PRESSER BAR	1
37		B1510-155-000	PRESSER BAR LOWER BUSHING	1
38		M9640-110-000	12-POLE PLUG	1
39		213-41052	PRESSER BAR HOLDER ASM.	1
40		213-41003	PRESSER BAR HOLDER	(1)
41		SS-7110910-TP	SCREW 11/64-40 L=8.5	(1)
42		213-40806	PRESSER ADJUSTING SCREW	1
43		110-17101	NUT	1
44		B1502-246-000	PRESSER SPRING	1
45		SP-0800481-SP	HINGE SCREW D=8 H=4.9	1
46		213-41151	THREAD RELEASE HOLDING PLATE	1
47		B1462-053-000	THREAD RELEASE SPRING	1
48		214-06103	PRESSER LIFTER LEVER	1
49		214-06608	GUIDE PLATE SPACER	1
50		SS-6080810-TP	SCREW 9/64-40 L=9	1
51		B1470-053-0A0	WALKING FOOT ASM.	1
52		SS-7150740-SP	SCREW 15/64-28 L=7	1
53		SM-8050602-TP	SCREW M5 L=6	2
54		213-50152	PRESSER FOOT ASM.	1
55		213-50103	PRESSER FOOT	(1)
56		103-37905	FINGER GUARD	1
57		107-74354	UPPER AND LOWER DIAL ASM.	1
58		107-74305	VERTICAL DIAL	(1)
59		107-74404	VERTICAL CAM	(1)
60		107-15100	VERTICAL DIAL SHAFT BUSHING	1
61		107-15001	VERTICAL ADJUSTING CAM	1
62		107-15704	VERTICAL DIAL PIN	1
63		B1526-527-00G	SPRING	1
64		SS-6110630-TP	SCREW 11/64-40 L=6	1
65		213-41607	VERTICAL ADJUSTING ARM	1
66		107-15308	PIN	1
67		SM-6051402-TP	SCREW M5X0.8 L=14	1
68		213-41508	VERTICAL CHANGE BASE SHAFT	1
69		107-18203	FEED SHAFT FRONT METAL	1
70		107-14202	VERTICAL CHANGE BELT	1
71		213-39801	UPPER FEED STOPPER PLATE (A)	1
72		SM-1050801-SR	SCREW M5 L=8	1
73		214-38205	UPPER FEED STOPPER PLATE	1
74		SS-7111120-TP	SCREW	2
75		107-13501	SPRING HOOK	2
76		107-16504	VERTICAL SHAFT SPRING	1
77		B3416-552-000	CONNECTING ROD HINGE SCREW	2
78		RE-0500000-K0	E-RING	2
79		213-39809	UPPER FEED DOG SPRING HOOK	1
80		SS-7110830-SP	SCREW 11/64-40 L=7.5	1
81		107-13786	ECCENTRIC ROD (SET)	1
82		SS-8660810-TP	SCREW 1/4-40 L=8	2
83		107-13808	CONNECTION LINK PIN B	1
84		107-14509	CONNECTION LINK B	2
85		107-14608	CONNECTION LINK B SUPPORT PIN	2
86		SM-8050602-TP	SCREW M5 L=6	1
87		213-40005	UPPER FEED LINK (B)	1
88		210-48707	HINGE SCREW	1
89		RE 0800000-K0	E-SHAPED SNAP RING (8MM)	1
90		213-40302	UPPER FEED REAR ARM (B)	1
91		SM-6052002-TP	SCREW M5 L=20	1
92		213-37603	FEED ADJUSTING BASE SUPPORT	1
93		SS-8150710-SP	SCREW 15/64-28 L=7	1

NOTE (注記) #01...TIP-DIVIDED TYPE(OPTION) 先端が分岐タイプ(オプション)

5. FEED MECHANISM COMPONENTS

送り関係

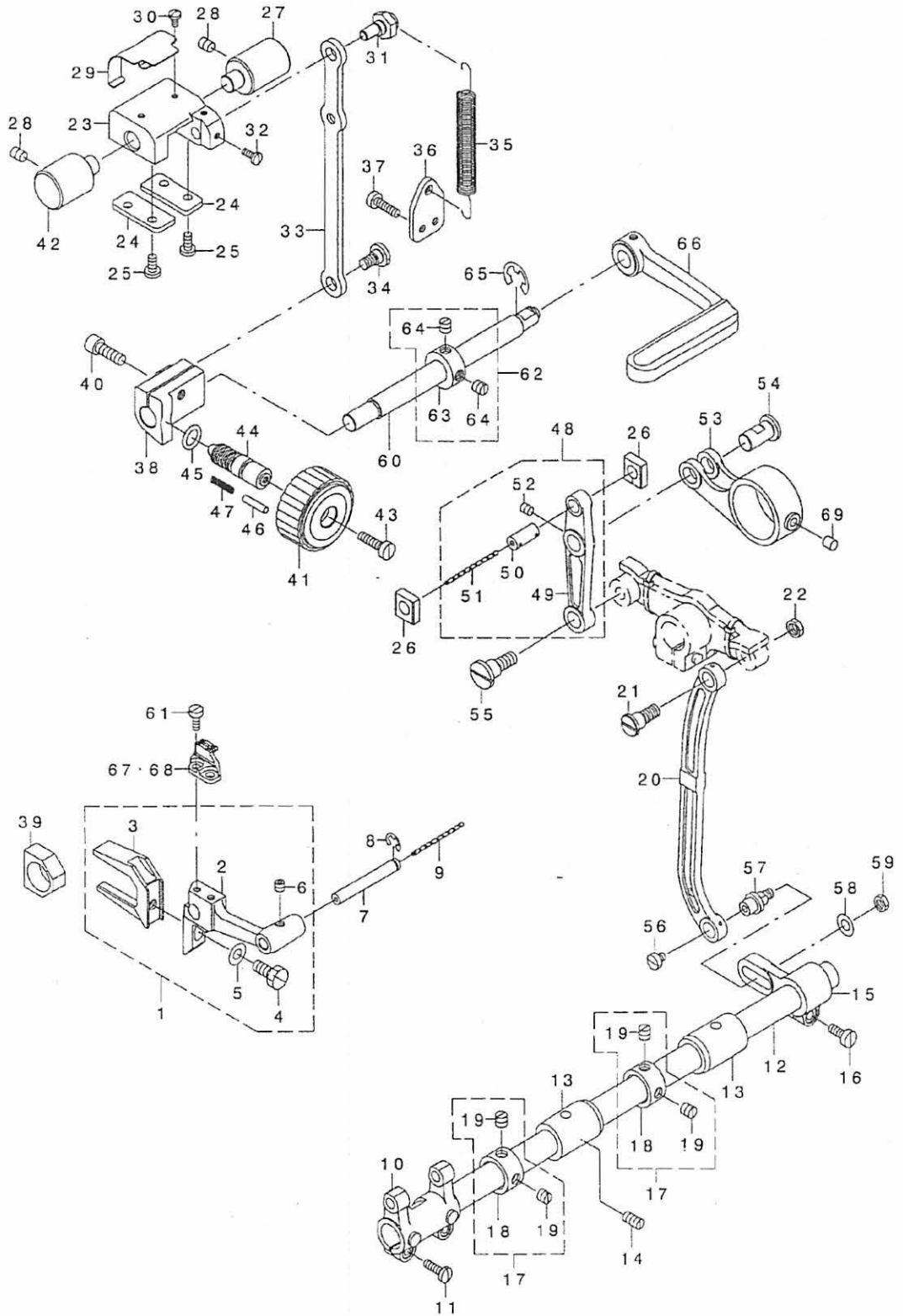

REF. NO	NOTE	PART NO.	DESCRIPTION	ト ヲ メ イ	Qty
1		213-93459	FEED BASE ASM.	ネクリダ イ(クミ)	1
2		213-93400	FEED BASE	ネクリダ イ	(1)
3		101-07902	FEED BAR PORK	ネクリダ イ7タマ	(1)
4		SS-9151440-CP	SCREW 15/64-28 L=14	ワツカクダ 15/64-28 L=14	(1)
5		WP-0621016-SD	WASHER 6.2X13X1	ヒラシ カネ 6.2X13X1	(1)
6		SM-8050502-TP	SCREW M5 L=5	トメネツ	(1)
7		B1604-012-000-A	FEED BAR SHAFT	ネクリダ イウク	1
8		RE-0500711-KP	SNAP RING 5	ウチ 5トメワ 5	1
9		CQ-2020000-00	OIL WICK	エツソ	0.14
10		213-64104	FEED ROCKER	ネクリダ イウテ	1
11		SS-7111410-SP	SCREW 11/64-40 L=14	ワルヒラネツ 11/64-40 L=14	2
12		226-09408	FEED ROCK SHAFT	スイハネクリダウク	1
13		213-78302	FEED ROCK SHAFT METAL	スイハネクリダウクメタル	2
14		SS-8151150-TP	SCREW 15/64-28 L=10.5	トメネツ 15/64-28 L=10.5	1
15		B3025-141-H00-A	CONNECTING ARM	ナカウ クダ ルマ	1
16		SS-6121210-SP	SCREW 3/16-28 L=12	ヒラネツ 3/16-28 L=12	1
17		229-04155	MAIN SHAFT THRUST COLLAR ASM.	ウツウ クスラストウク(クミ)	2
18		229-04106	MAIN SHAFT THRUST COLLAR	ウツウ クスラストウク	(1)
19		SS-8660610-TP	SCREW 1/4-40 L=6	トメネツ 1/4-40 L=6	(2)
20		102-06201	NEEDLE BAR FRANE ROD	ハワダ - ヨト - ムツト	1
21		SD-0900701-TP	HINGE SCREW D=9 H=7	ダウネツ D=9 H=7	1
22		NS-6680320-SP	NUT 9/32-28	ワツカクナツ 9/32-28	1
23		213-37506	FEED ADJUSTING BASE	ネクリチヨウセツタイ	1
24		213-37704	FEED ADJUSTING BASE COVER	ネクリチヨウセツタイアタ	2
25		SS-7110910-TP	SCREW 11/64-40 L= 8.5	ワルヒラネツ 11/64-40 L=8.5	4
26		213-37407	SQUARE BLOCK	ネクリチヨウセツカクマ	2
27		213-37803	FEED ADJUSTING BASE SUPPORT	ネクリチヨウセツタイササエ	1
28		SS-8150822-TP	SCREW 15/64-28 L=8	トメネツ 15/64-28 L=8	2
29		213-38306	FELT SUPPORT	フェルトササエ	1
30		SS-7090610-SP	SCREW 9/64-40 L=6	ワルヒラネツ 9/64-40 L=6	2
31		213-37902	ECCENTRIC PIN	ネクリチヨウセツハンソクピン	1
32		SS-7090910-TP	SCREW 9/64-40 L= 8.5	ワルヒラネツ 9/64-40 L=8.5	2
33		213-37308	FEED ADJUSTING ROD	ネクリチヨウセツロツト	1
34		SD-0800402-TP	HINGE SCREW D= 8 H= 4	ダウネツ D=8 H=4	1
35		213-37605	SPRING	ネクリチヨウセツタイ ヒツル ヲハネ	1
36		213-38009	SPRING HOOK	ヒツル ヲハネ サカケ	1
37		SS-6111610-SP	SCREW 11/64-40 L=16	ヒラネツ 11/64-40 L=16	2
38		213-37209	FEED ADJUSTING A	ネクリチヨウセツア	1
39		B1610-512-000	FEED DRIVING SLIDE BLOCK	ダウネツ オクリ カクマ	1
40		SM-6061802-TP	SCREW M6 L=18	ワツカクナツ 6トメ 18	1
41		213-36805	FEED DIAL A	ネクリダ イル A	1
42		214-30400	FEED ADJUSTER SUPPORT	ネクリチヨウセツタイササエ	1
43		SS-6121860-SP	SCREW 3/16-28 L=18	ヒラネツ 3/16-28 L=18	1
44		110-09909	FEED REGULATOR SCREW	ネクリチヨウセツネツ	1
45		RO-0922702-00	RUBBER RING	ウツソク	1
46		110-52701	PIN	ネクリチヨウセツピン	1
47		229-12109	FEED REGULATOR PIN-SPRING	ネクリチヨウセツピン ササエ	1
48		213-36656	FEED LINK ASM.	スイハネクリダウツク(クミ)	1
49		213-36607	FEED LINK	スイハネクリダウツク	(1)
50		B1418-761-000	CONNECTING FORKED LINK PIN	ワツカク ヨト - ヲツク ピン	(1)
51		CQ-2020000-00	OIL WICK	エツソ	(0.04)
52		SM-8050612-TP	SCREW M5X6	トメネツ M5X0.8 L=6	(1)
53		213-36706	FEED ROD A	スイハネクリダウツク A	1
54		213-38207	FEED LINK PIN	スイハネクリダウツクピン	1
55		SD-1000801-SH	HINGE SCREW D=10 H=8	ダウネツ D=10 H=8	1
56		SS-6110520-TP	SCREW 11/64-40 L=4.5	ヒラネツ 11/64-40 L=4.5	1
57		213-78203	FEED ROCK SHAFT HINGE SCREW	スイハネクリダウツク ウチ ダウネツ	1
58		WP-0650876-SD	WASHER 6.5X13X0.8	ヒラシ カネ 6.5X13X0.8	1
59		NS-6150310-SP	NUT 15/64-28	ワツカクナツ 15/64-28	1
60		213-36300	BACKWARD FEED LEVER SHAFT	キヤクネクリルハ - ヲク	1
61		SS-6111010-SP	SCREW 11/64-40 L= 9.5	ヒラネツ 11/64-40 L=9.5	2
62		CS-1201010-SH	THRUST COLLAR ASM. D=12 W=10	クスラストウク D=12 W=10 クミ	1
63		CS-1201011-SH	THRUST COLLAR D=12 W=10	クスラストウク D=12 W=10	(1)
64		SS-8660610-TP	SCREW 1/4-40 L=6	トメネツ 1/4-40 L=6	(2)
65		RE-0800000-KO	E-RING 9	ウチ 9トメワ 9	1
66		226-10505	REVERSE FEED CONTROL LEVER	キヤクネクリルハ -	1
67		213-99100	FEED DOG	ネクリ	1
68		213-99209	FEED DOG	ネクリ(ウツモノヨウ)	1
69		228-14909	FELT	ウツウ クミウツウフェルト	1

6. HOOK SHAFT & LOWER SHAFT COMPONENTS

釜軸・下軸関係

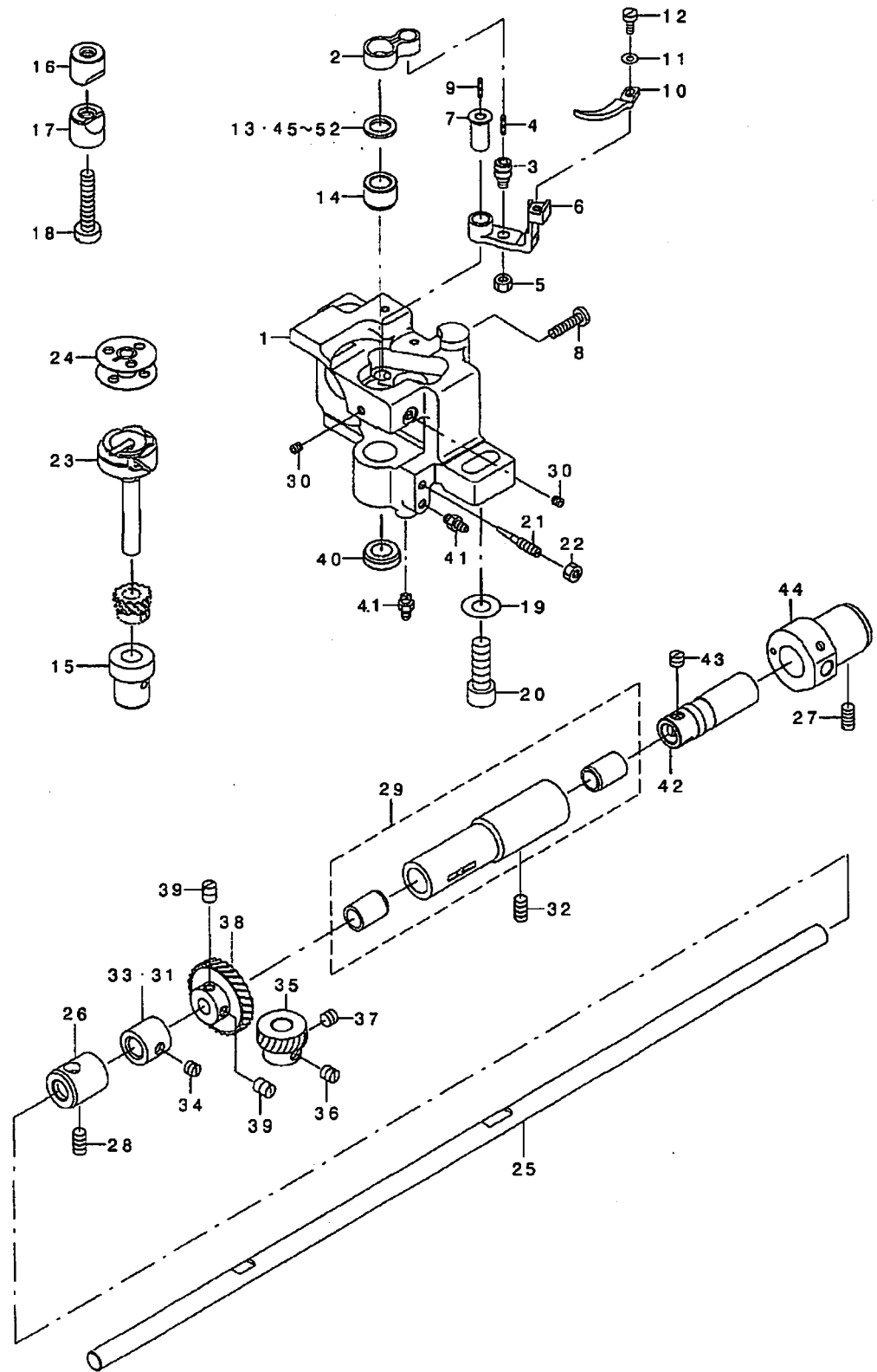

REF. NO	NOTE	PART NO.	DESCRIPTION	トヨメ	Qty
1		213-93608	HOOK SHAFT DASE (RIGHT)	イトキリカマツ' クダ' イ ミキ'	1
2		213-34909	INNER HOOK GUIDE LINK	ナカカ' マアソナイリンク	1
3		B1821-051-000	CRANK SCREW STUD	ナカカ' マ アソナイ クランクピ'ン	1
4		CQ-2020000-00	OIL WICK	ユツシ	0.01
5		NS-6110420-SP	NUT 11/64-40	ワツカクナツト 11/64-40	1
6		213-35500	GUIDE ARM (FOR THREAD CUTTING)	ナカカ' マアソナイウヂ' (イトキリヨウ)	1
7		213-35708	INNER HOOK GUIDE ARM SHAFT	ナカカ' マアソナイウヂ' シ' ク	1
8		SS-7111810-TP	SCREW 11/64-40 L=18	マルヒラネツ' 11/64-40 L=18	1
9		CQ-2020000-00	OIL WICK	ユツシ	0.01
10		213-35807	INNER HOOK GUIDE	ナカカ' マアソナイ	1
11		WP-0371016-SD	WASHER 3.7X8X1	ヒラネツ' カ' ネ 3.7X8X1	1
12		SS-6090810-TP	SCREW 9/64-40 L=7.5	ヒラネツ' 9/64-40 L=7.5	1
13		101-11102	THRUST WASHER 1.3	カマツ' クウワメタル スラストイタ 1.3	1
14		213-78401	HOOK SHAFT UPPER METAL	カマツ' クウワメタル (イトキリヨウ)	1
15		213-34701	HOOK SHAFT LOWER METAL	カマツ' クウワメタル	1
16		101-09908	SADDLE INSTALLING BLOCK, UPPER	カマツ' クダ' イトメ ウキ	1
17		101-12407	SADDLE INSTALLING BLOCK, LOWER	カマツ' クダ' イトメ ヲタ	1
18		SS-6153040-SP	SCREW 15/64-28 L=30	ヒラネツ' 15/64-28 L=30	1
19		WP-0850002-SP	WASHER 8.5X18X1.6	ヒラネツ' カ' ネ 8.5X18X1.6	1
20		SM-6082502-TP	SCREW M8 L=25	ワツカクナツト' ナ' ト	1
21		B1834-512-000-A	OIL ADJUSTING SCREW	ユツシヨ- チヨ-セツネツ'	1
22		NS-6110420-SP	NUT 11/64-40	ワツカクナツト 11/64-40	1
23		213-93756	THREAD CUTTING HOOK ASM.	イトキリカマ(クミ)	1
24		213-34800	ALUMINUM BOBBIN WITH KNURL	アルミ' ビ' ヲン(ローレットツキ)	1
25		213-33604	LOWER SHAFT	シタツ' ク	1
26		213-93509	HOOK DRIVING SHAFT FRONT METAL	シモツ' クマシメタル	1
27		SS-8151150-SP	SCREW 15/64-28 L=10.5	トメネツ' 15/64-28 L=10.5	1
28		SS-8151150-TP	SCREW 15/64-28 L=10.5	トメネツ' 15/64-28 L=10.5	1
29		B1803-515-OAO	BUSHING ASM., INTERMEDIATE	シタツ' ク ナカメタル クミ	1
30		SS-8110422-TP	SCREW 11/64-40 L=4	トメネツ' 11/64-40 L=4	2
31	#02	B1840-051-000	FEED DRIVING ECCENTRIC	シ' ヨ-ゲ' オクワカ	1
32		SS-8151150-TP	SCREW 15/64-28 L=10.5	トメネツ' 15/64-28 L=10.5	1
33		213-78153	VERTICAL FEED CAM ASM.	シ' ヨウ' オクワカ(クミ)	1
34		SS-8150510-TP	SCREW 15/64-28 L= 4.7	トメネツ' 15/64-28 L=4.7	1
35		B1817-051-000	HOOK DRIVING SHAFT GEAR, SMALL	シヨ- ネツ' ハク' カマ	1
36		SS-8660670-SP	SCREW 1/4-40 L= 6.1	トメネツ' 1/4-40 L=6.1	1
37		SS-8660530-TP	SCREW 1/4-40 L= 4.5	トメネツ' 1/4-40 L=4.5	1
38		B1816-051-000	HOOK DRIVING SHAFT GEAR, LARGE	ダ' イ' ネツ' ハク' カマ	1
39		SS-8660810-TP	SCREW 1/4-40 L=8	トメネツ' 1/4-40 L=8	2
40		TA-1750502-RO	RUBBER PLUG D=17.5 L=5	トメヒツ D=17.5 L=5	1
41		SQ-1110401-MZ	CONNECTING SCREW	チュ-ア' レソクアツネツ'	2
42		226-11909	OIL PUMP SHAFT	キョウゴ本' ソア' シ' ク	1
43		SS-8660530-TP	SCREW 1/4-40 L= 4.5	トメネツ' 1/4-40 L=4.5	3
44		226-11701	PLUNGER BUSHING, B	シタツ' クア' プンツ' ヤ-メタル B	1
45	#01	101-09700	THRUST WASHER, A	カマツ' クウワメタル スラストイタ A	1
46	#01	101-09809	THRUST WASHER, B	カマツ' クウワメタル スラストイタ B	1
47	#01	101-10906	THRUST WASHER 1.1	カマツ' クウワメタル スラストイタ 1.1	1
48	#01	101-11003	THRUST WASHER 1.2	カマツ' クウワメタル スラストイタ 1.2	1
49	#01	101-11201	THRUST WASHER 1.4	カマツ' クウワメタル スラストイタ 1.4	1
50	#01	101-12506	THRUST WASHER 1.6	カマツ' クウワメタル スラストイタ 1.6	1
51	#01	101-12605	THRUST WASHER 1.7	カマツ' クウワメタル スラストイタ 1.7	1
52	#01	101-12704	THRUST WASHER 1.8	カマツ' クウワメタル スラストイタ 1.8	1

NOTE (注記) #01....SELECTIVE PARTS
#02....OPTIONAL PARTS

選択部品
オプション部品

7. THREAD CUTTING COMPONENTS

糸切り関係

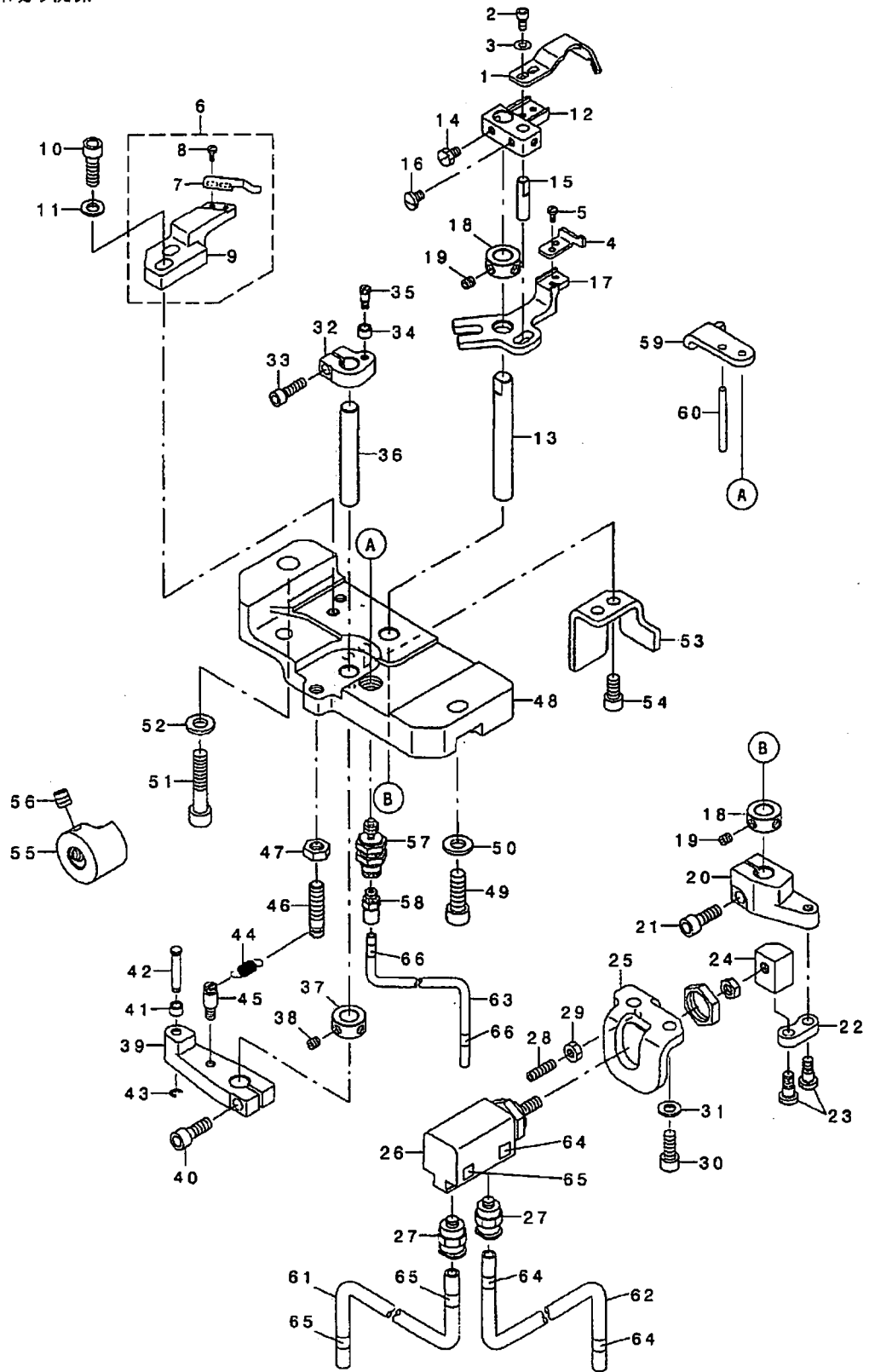

REF. NO	NOTE	PART NO.	DESCRIPTION	ト	シ	メ	イ	Qty
1		213-95801	MOVING KNIFE	ト	ウ	メ	ス	1
2		SM-6030602-TP	SCREW M3X0.5 L=6	ロ	ツ	カ	ク	2
3		WP-0320501-SC	WASHER M3	ヒ	ラ	サ	ガ	2
4		213-95900	WAITING KNIFE	タ	イ	キ	メ	1
5		SS-7060510-SP	SCREW 3/32-56 L=4.8	マ	シ	ラ	ネ	2
6		213-95058	CLAMP SPRING BASE ASM.	ク	ラ	ン	ア	1
7		213-96007	CLAMP SPRING	ク	ラ	ン	ア	(1)
8		SS-7060510-SP	SCREW 3/32-56 L=4.8	マ	シ	ラ	ネ	(1)
9		213-95009	CLAMP SPRING BASE	ク	ラ	ン	ア	(1)
10		SM-6051602-TP	SCREW M5X0.8 L=16	ロ	ツ	カ	ク	2
11		WP-0531001-SC	WASHER	ヒ	ラ	サ	ガ	2
12		213-94101	MOVING KNIFE BASE	ト	ウ	メ	ス	1
13		213-94309	MOVING KNIFE DRIVING SHAFT	ト	ウ	メ	ス	1
14		SS-9090640-SP	SCREW 9/64-40 L=6	ロ	ツ	カ	ク	2
15		213-94804	KNIFE SHAFT	メ	ス	ク		1
16		SS-7060610-SP	SCREW 9/64-40 L=6	マ	シ	ラ	ネ	2
17		213-94200	WAITING KNIFE BASE	タ	イ	キ	メ	1
18		CS-0790731-SH	THRUST COLLAR	ス	ラ	ス	ト	2
19		SS-8110422-TP	SCREW 11/64-40 L=4	ト	メ	ネ		4
20		213-94507	MOVING KNIFE DRIVING ARM	ト	ウ	メ	ス	1
21		SM-6051402-TP	SCREW M5X0.8 L=14	ロ	ツ	カ	ク	1
22		107-27907	DRIVING LINK B	ト	ウ	メ	ス	1
23		SD-0500481-TP	HINGE SCREW D= 5 H= 4.8	ダ	ン	ネ		2
24		213-95108	SYLINDER ARM	ク	ラ	ン	ダ	1
25		213-95207	SYLINDER FITTING PLATE	ク	ラ	ン	ダ	1
26		PA-1601528-AO	KNOCK CYLINDER	ノ	ク	ク		1
27		PJ-3010605-04	JOINT	ス	ト	レ		2
28		SM-8041402-TP	SCREW M4X0.7 L=14	ト	メ	ネ		1
29		NM-6040001-SC	NUT M4	ロ	ツ	カ	ク	1
30		SM-6051202-TP	SCREW M5X0.8 L=12	ロ	ツ	カ	ク	2
31		WP-0531001-SC	WASHER	ヒ	ラ	サ	ガ	2
32		213-94606	WAITING KNIFE DRIVING ARM A	タ	イ	キ	メ	1
33		SM-6041402-TP	SCREW M4 L=14	ロ	ツ	カ	ク	1
34		213-94903	KNIFE DRIVING ROLLER	メ	ス	ク		1
35		SD-0370401-SP	HINGE SCREW D= 3.70 H= 4.0	ダ	ン	ネ		1
36		213-94408	WAITING KNIFE DRIVING SHAFT	タ	イ	キ	メ	1
37		CS-0790731-SH	THRUST COLLAR	ス	ラ	ス	ト	1
38		SS-8110422-TP	SCREW 11/64-40 L=4	ト	メ	ネ		2
39		213-94705	WAITING KNIFE DRIVING ARM B	タ	イ	キ	メ	1
40		SM-6051402-TP	SCREW M5X0.8 L=14	ロ	ツ	カ	ク	1
41		213-94903	KNIFE DRIVING ROLLER	メ	ス	ク		1
42		213-95702	KNIFE DRIVING ROLLER SHAFT	メ	ス	ク		1
43		RE-0250000-KO	E-RING 2.5	E	リ	ン		1
44		213-95306	DRIVING ARM SPRING	ク	ラ	ン		1
45		101-20004	SPRING SUSPENSION	キ	ネ	ク		1
46		B1612-206-000	SUSPENSION SCREW	ナ	メ	ス		1
47		NS-6150430-SP	NUT 15/64-28	ロ	ツ	カ	ク	1
48		213-94002	THREAD CUTTING BASE	イ	キ	リ		1
49		SS-6151812-TP	SCREW 15/64-28 L=18	ロ	ツ	カ	ク	1
50		WP-0641601-SC	WASHER	ヒ	ラ	サ	ガ	1
51		SS-6153012-TP	SCREW 15/64-28	ロ	ツ	カ	ク	1
52		WP-0641601-SD	WASHER M6	ヒ	ラ	サ	ガ	1
53		213-95504	DRIVING ARM STOPPER PLATE	ク	ラ	ン		1
54		SM-6051002-TP	SCREW M5X0.8 L=10	ロ	ツ	カ	ク	2
55		213-95405	THREAD CUTTING CAM	イ	キ	リ		1
56		SM-8060602-TP	SCREW M6X6	ト	メ	ネ		2
57		PA-0600505-AO	AIR CYLINDER	ア	エ	ア		1
58		PJ-0320525-03	HOSE NIPPLE	ホ	ス	ニ		1
59		213-95603	KNIFE FIXED PLATE	メ	ス	コ		1
60		PS-0300322-KO	SPRING PIN	ス	ア	リ		1
61		BT-0600401-EB	TUBE	チ	ユ	フ		1.5
62		BT-0600401-EB	TUBE	チ	ユ	フ		1.5
63		BT-0400251-EB	URETHANE HOSE, BLACK	ウ	レ	タ		1.5
64		HX-0029500-0B	WIRE MARK(3)	ワ	イ	マ		3
65		HX-0029500-0C	WIRE MARK(4)	ワ	イ	マ		3
66		HX-0029500-0J	WIRE MARK(A)	ワ	イ	マ		2

8. AUTOMATIC BACK & CONDENSATION DEVICE COMPONENTS

自動バック・コンデンス装置関係

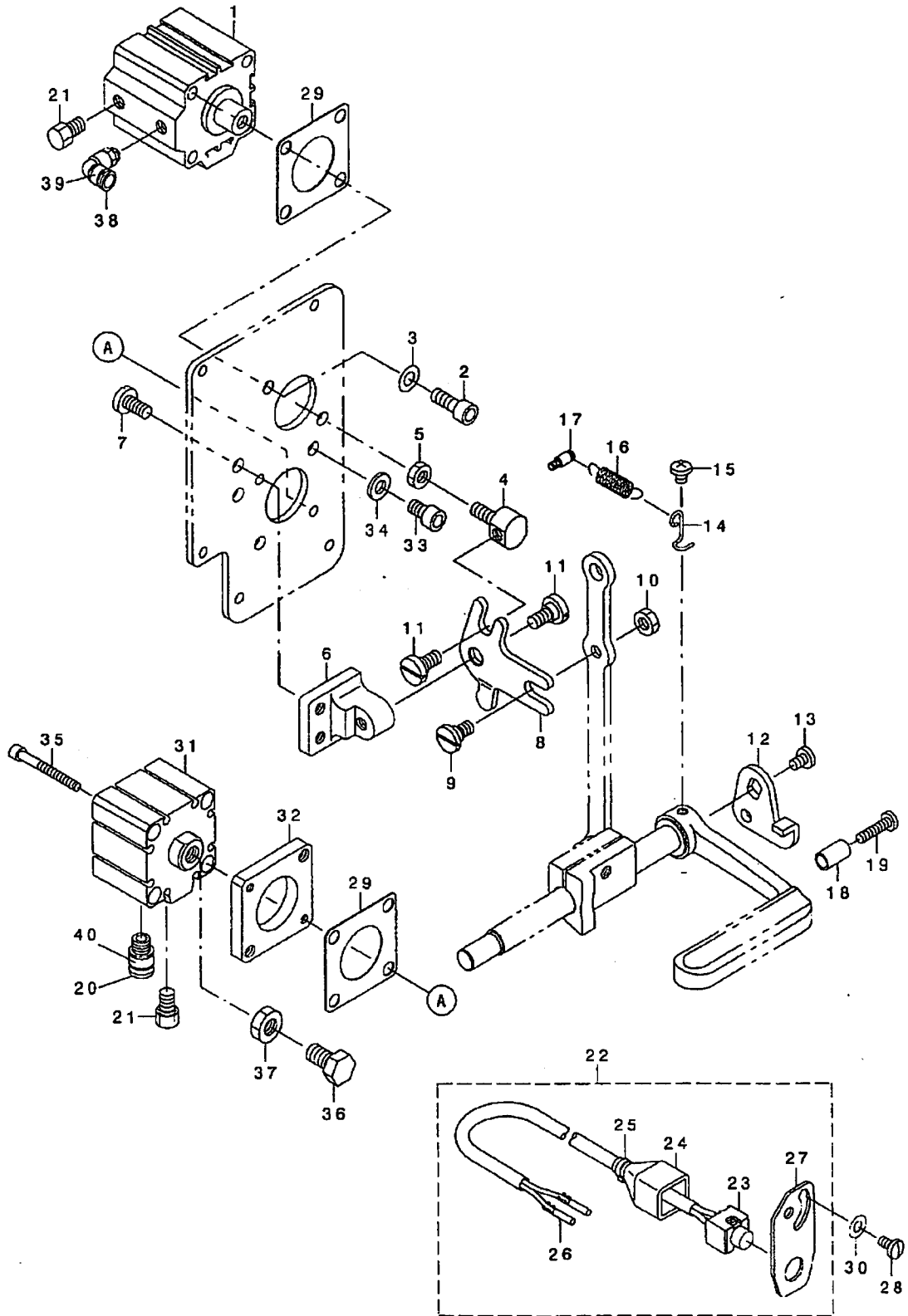

REF. NO	NOTE	PART NO.	DESCRIPTION	品名	Qty
1		PA-3201502-00	JIG CYLINDER	ジグサイリンド	1
2		SM-6061602-TP	SCREW M6 L=16	ロソクアナボネ M6	2
3		WP-0641601-SD	WASHER M6	ヒラチカネミカキマル M6	2
4		213-48602	CYLINDER CONNECTING SCREW	サイリンド-レンカツネジ	1
5		NM-6060003-SC	NUT M6	ロソクナツト M6	1
6		213-48503	FITTING BASE	キヤクオクリリソクトリツケダ	1
7		SS-7151210-SP	SCREW 15/64-28 L=12	マルヒラネジ 15/64-28 L=12	2
8		213-98300	BACKWARD FEED LINK	キヤクオクリソク	1
9		SD-0800402-TP	HINGE SCREW D= 8 H= 4	ダンネジ D=8 H=4	1
10		NS-6150430-SP	NUT 15/64-28	ロソクナツト 15/64-28	1
11		SD-0800352-SP	HINGE SCREW D= 8 H= 3.5	ダンネジ D=8 H=3.5	2
12		226-56102	REVERSE FEED LINK, (1)	キヤクオクリソク(1)	1
13		SS-7120760-SP	SCREW 3/16-28 L= 7.0	マルヒラネジ 3/16-28 L=7	1
14		226-56003	SPRING SUSPENSION	レハ-ハネカケ	1
15		SS-4120615-SP	SCREW 3/16-28 L=6	ナネネジ 3/16-28 L=6	1
16		135-15606	SPRING	イトキリネジヨカシモトウハネ	1
17		101-20004	SPRING SUSPENSION	キヤクオクリレハ-ハネカケ	1
18		111-00500	REVERSE FEED LEVER STOPPER	ハツクレハ-ストッパ	1
19		SS-7111810-SP	SCREW 11/64-40 L=18	マルヒラネジ 11/64-40 L=18	1
20		PJ-3010651-04	HALF UNION	ストレート	1
21		PX-0151010-00	MUFFLER	マフラ	2
22		213-88665	TOUCH BUCK SWITCH WHOLE ASM.	タッチハツクススイッチソク(クミ)	1
23		213-88657	TOUCH BUCK SWITCH ASM.	タッチハツクススイッチ(クミ)	(1)
24		D6009-555-DOA	4-POLE NYLON PLUG COVER	アラケカハ-4P クロ	(1)
25		EA-9500800-00	CLIP CV-70S	クツツクハソト 60	(1)
26		D6043-555-B00	PIN TERMINAL, MALE	ピンターミナルオス	(2)
27		213-88608	SWITCH FITTING PLATE	スイッチトリツケイタ	(1)
28		SS-7110840-SP	SCREW 11/64-40 L=7.8	マルヒラネジ 11/64-40 L=7.8	2
29		213-49105	CYLINDER PACKING	サイリンドハツキソ	2
30		WP-0501016-SD	WASHER 5X10.5X1	ヒラチカネ 5X10.5X1	2
31		PA-3201003-00	JIG CYLINDER	ジグサイリンド	1
32		213-98409	CYLINDER FITTING BASE	コンデソスサイリンド-トリツケトダ	1
33		SH-6061002-TP	SCREW M6 L=10	ロソクアナボネ M6 L=10	2
34		WP-0641601-SD	WASHER M6	ヒラチカネミカキマル M6	2
35		SM-6043552-TN	SCREW M4 L=35	ロソクアナボネ M4	2
36		213-98508	CYLINDER SCREW	コンデソスサイリンド-ネジ	1
37		NM-6080003-SC	NUT M8	ロソクナツト M8 3ツユ	1
38		PJ-3040651-02	ELBOW	エルボ	1
39		HX-0029500-00	WIRE MARK(1)	ワイヤマーク(1)	1
40		HX-0029500-0A	WIRE MARK(2)	ワイヤマーク(2)	1

9. THREAD TENSION COMPONENTS

糸調子関係

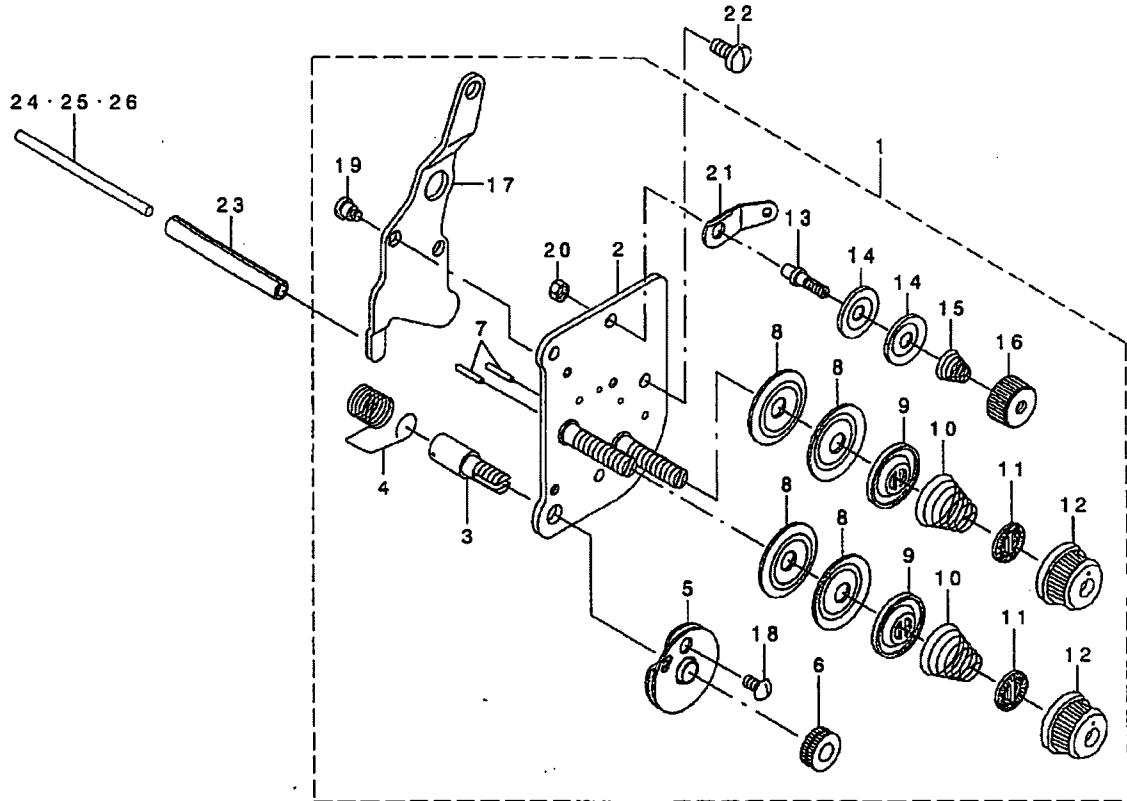

REF. NO	NOTE	PART NO.	DESCRIPTION	トヨタ	Qty
1		214-41068	THREAD TENSION ASM.	トヨタ(クミ)	1
2		214-41050	TENSION POST COMPL.	トヨタ(クゴウ)	(1)
3		103-20109	SCREW STUD	トヨタ(ネ)	(1)
4		B3128-520-000	TENSION SPRING	トヨタ(ネ)	(1)
5		B3137-527-0A0	TAKE-UP SPRING GUIDE ASM.	トヨタ(ネ) アンナイクミ	(1)
6		B3125-012-000	THREAD TENSION NUT	トヨタ(ナット)	(1)
7		226-18201	TENSION RELEASE PIN, A	トヨタ(ピン)(A)	(2)
8		B3126-012-000	THREAD TENSION DISK	トヨタ(ディスク)	(4)
9		226-17906	THREAD TENSION DISK PRESSER	トヨタ(ディスクプレス)	(2)
10		B3129-526-000	TENSION SPRING (1.2)	トヨタ(ネ) (1.2)	(2)
11		B3120-125-000	ROTATING STOPPER	トヨタ(回転止)	(2)
12		119-56802	THREAD TENSION KNOB, BLUE	トヨタ(つまみ) (ブルー)	(2)
13		101-24204	THREAD TENSION POST, A	トヨタ(ポスト) - A	(1)
14		107-41106	FIRST THREAD TENSION PLATE	トヨタ(テンションプレート)	(2)
15		110-45101	THREAD TENSION SPRING	トヨタ(ネ)	(1)
16		110-72402	THREAD TENSION NUT	トヨタ(ナット)	(1)
17		B3134-521-000	TENSION RELEASE LEVER	トヨタ(レバー)	(1)
18		SS-3090710-TP	SCREW 9/64-40 L=7	トヨタ(ネ) 9/64-40 L=7	(1)
19		SD-0470281-SP	HINGE SCREW D=4.7 H=2.8	トヨタ(ネ) D=4.7 H=2.8	(2)
20		NS-6110310-SP	NUT 11/64-40	トヨタ(ナット) 11/64-40	(1)
21		D3162-555-B00	THREAD GUIDE	トヨタ(ガイド)	(1)
22		SS-7110910-TP	SCREW 11/64-40 L= 8.5	トヨタ(ネ) 11/64-40 L=8.5	2
23		PS-0600502-KP	SPRING PIN	トヨタ(ピン)	1
24	#01	213-48206	TENSION RELEASE BAR	トヨタ(レバー)	1
25	#01	103-21107	TENSION RELEASE BAR	トヨタ(レバー)	1
26		230-06406	TENSION RELEASE BAR	トヨタ(レバー)	1

NOTE (注記) #01...SELECTIVE PARTS 選択部品

10. THREAD RELEASE COMPONENTS

糸ゆるめ関係

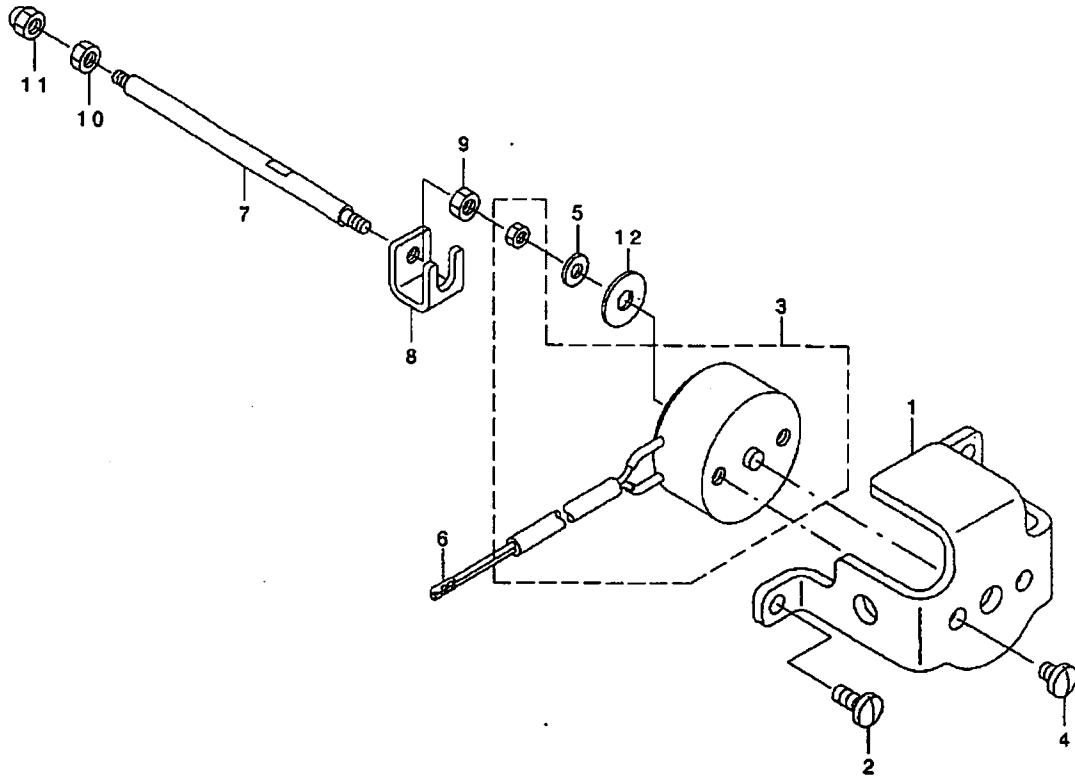

REF. NO	NOTE	PART NO.	DESCRIPTION	ル	リ	メ	イ	Qty
1		214-41407	SOLENOID INSTALLING PLATE	ソレノイド	トリツケイタ			1
2		SS-7110910-TP	SCREW 11/64-40 L= 8.5	マルヒラネツウ	11/64-40 L=8.5			2
3		213-63106	TENSION RELEASE SOLENOID	イトコルメソレノイド				1
4		SS-7110570-SP	SCREW 11/64-40 L= 4.8	マルヒラネツウ	11/64-40 L=4.8			2
5		WP-0371016-SD	WASHER 3.7X8X1	ヒラネツウ	カネ 3.7X8X1			1
6		D6043-555-B00	PIN TERMINAL, MALE	ピン	ターミナル	オス		2
7		214-41209	TENSION RELEASE BAR	イトコルメ	ホウ			1
8		214-41308	COUPLING	カップ	リンク			1
9		NM-6040001-SN	NUT M4X0.7	6カク	ナツト	M4		1
10		NM-6040001-SN	NUT M4X0.7	6カク	ナツト	M4		1
11		NM-7040062-SB	NUT M4	ロツカク	フク	ロナツト	M4	1
12		WP-0501046-SC	WASHER 5 X 13 X 1	ヒラネツウ	カネ	5X13X1		1

11. THREAD RACK & THREAD PRESSER COMPONENTS

糸掛け・糸押え関係

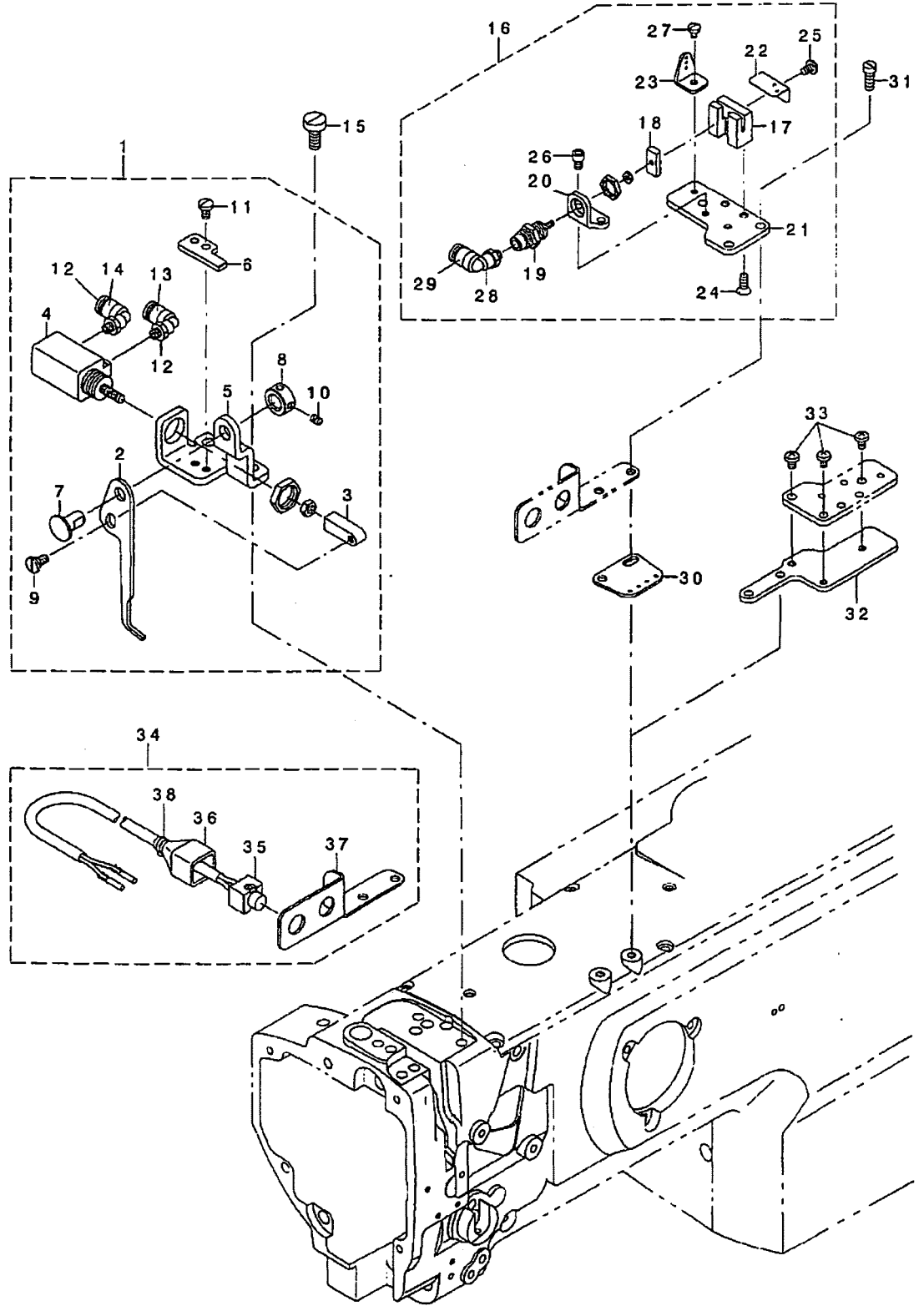

REF. NO.	NOTE	PART NO.	DESCRIPTION	品名	Qty
1		213-96551	THREAD RACK DEVICE ASM.	イトカクソウチ(クミ)	1
2		213-96502	THREAD RACK PLATE	イトカクイタ	(1)
3		213-96601	DRIVING CYLINDER KNUCKLE	イトカクイタクトウウリンダ ナックル	(1)
4		PA-1601528-A0	CYLINDER	ノックウリンダ	(1)
5		213-96700	DRIVING CYLINDER BASE	イトカクイタクトウウリンダ トダイ	(1)
6		213-96809	STOPPER	ストップ	(1)
7		107-14608	CONNECTION LINK B SUPPORT PIN	リンクウリンクBサジピン	(1)
8		CS-0800816-SH	THRUST HOLDER D=8 W=8	スラストウケ D=8 W=8	(1)
9		SD-0640241-SP	HINGE SCREW D= 6.35 H= 2.4	ダウネジ D=6.35 H=2.4	(1)
10		SS-8110520-TP	SCREW 11/64-40 L= 4.5	トメネジ 11/64-40 L=4.5	(2)
11		SS-7110710-SP	SCREW 11/64-40 L=7	マルヒラネジ 11/64-40 L=7	(2)
12		PJ-3040405-04	ELBOW UNION	エルボユニオン	(2)
13		HX-0029500-OE	WIRE MARK (6)	ワイヤマーク(6)	(1)
14		HX-0029500-OD	WIRE MARK (5)	ワイヤマーク(5)	(1)
15		SS-6151440-SP	SCREW 15/64-28 L=14	ヒラネジ 15/64-28 L=14	2
16		213-96957	THREAD PRESSER DEVICE ASM.	イトオサエソウチ(クミ)	1
17		213-96908	THREAD PRESSER BASE	イトオサエトダイ	(1)
18		213-97005	THREAD PRESSER	イトオサエ	(1)
19		PA-0600502-A0	CYLINDER	ノックウリンダ	(1)
20		213-97104	CYLINDER FITTING PLATE	イトオサエウリンダトリツケイタ	(1)
21		213-97203	FITTING PLATE A	イトオサエトダイトリツケイタA	(1)
22		213-97401	THREAD PRESSER BASE COVER	イトオサエトダイイカハ	(1)
23		129-66800	UPPER THREAD GUIDE	チュウカンウワイト イアソナイ	(1)
24		SM-1040801-SC	SCREW M4X0.7 L=8	サライコネジ M4X0.7 L=8	(2)
25		SM-4040601-SC	SCREW M4X0.7 L=6	ナハコネジ M4X0.7 L=6	(1)
26		SM-6040602-TP	SCREW M4 L=6	ロツカクアハネジ M4X0.7 L=6	(2)
27		SS-7090520-TP	SCREW 9/64-40 L= 4.5	マルヒラネジ 9/64-40 L=4.5	(1)
28		PJ-3040405-04	ELBOW UNION	エルボユニオン	(2)
29		HX-0029500-OD	WIRE MARK (5)	ワイヤマーク(5)	(1)
30		213-55904	ARM THREAD GUIDE	アームイアソナイ	1
31		SS-6621220-SP	SCREW 3/16-32 L=12	ヒラネジ 3/16-32 L=12	2
32		213-97302	FITTING PLATE B	イトオサエトダイトリツケイタB	1
33		SS-4110615-SP	SCREW 11/64-40 L=6	ナハコネジ 11/64-40 L=6	3
34		213-97567	THREAD RACK SWITCH WHOLE ASM.	イトカクスイツチソウ(クミ)	1
35		213-97559	THREAD RACK SWITCH ASM.	イトカクスイツチ(クミ)	(1)
36		D6009-555-DOA	4-POLE NYLON PLUG COVER	アラカカハ 4P クロ	(1)
37		213-97500	SWITCH FITTING PLATE	イトカクスイツチトリツケイタ	(1)
38		EA-9500B00-00	BAND 60	ケツソクハント 60	(1)

12. LOWER THREAD WINDER MECHANISM COMPONENTS

下糸巻き装置関係

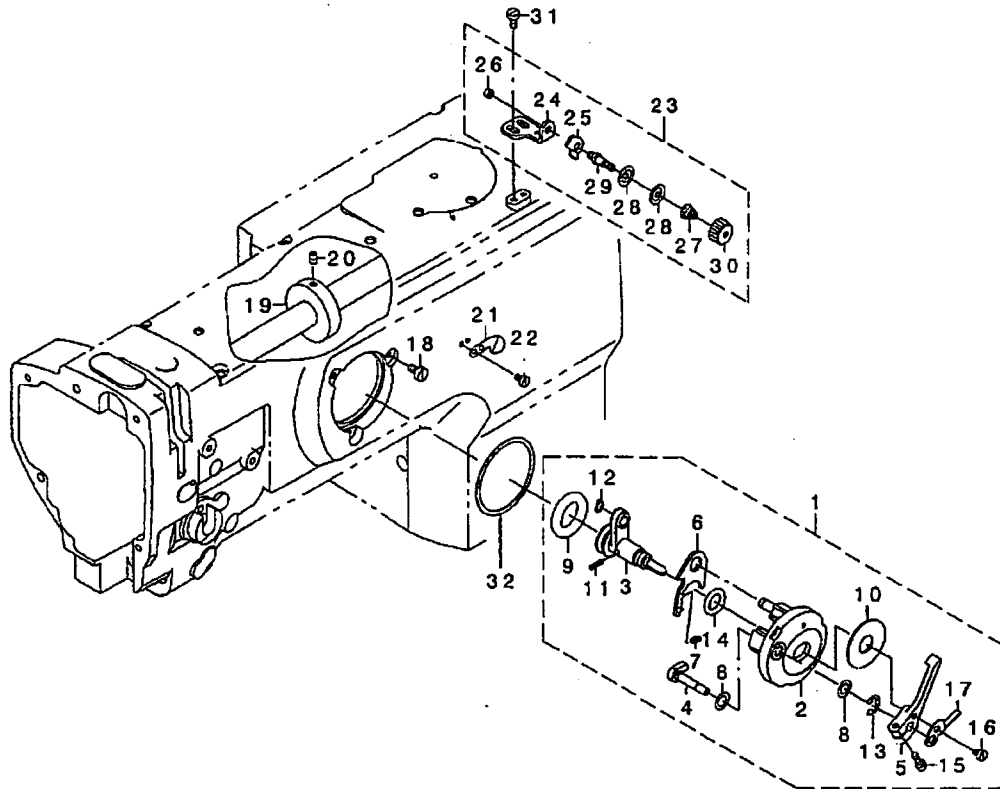

REF. NO	NOTE	PART NO.	DESCRIPTION	品名	Qty
1		213-57967	BOBBIN DEVICE ASM.	ボビン装置(組)	1
2		225-37658	BOBBIN FITTING BASIS COMPL.	ボビン取り付け台(組)	(1)
3		213-57959	BOBIN SHAFT COMPL.	ボビンシャフト(組)	(1)
4		225-38151	BOBBIN CAM SHAFT COMPL.	ボビンカムシャフト(組)	(1)
5		236-36202	BOBBIN LEVER	ボビンレバー	(1)
6		225-36409	ADJUSTING PLATE	ボビン調整板	(1)
7		B1529-890-00C-A	PRESSUR FOOT SPRING	調整ばね	(1)
8		106-18304	VERTICAL ROLLER WASHER	垂直ローラーワッシャー	(2)
9		A3216-001-00A	RUBBER RING	ゴムリング	(1)
10		B3205-210-000	CUSHION	クッション	(1)
11		B1148-555-000	SPRING	ばね	(1)
12		RC-0560711-KP	RETAINING RING	保持リング	(1)
13		RF-0500000-K0	F-RING	Fリング	(2)
14		RD-0922702-00	RUBBER RING	ゴムリング	(1)
15		SS-7091410-SP	SCREW 9/64-40 L=13.5	ネジ 9/64-40 L=13.5	(1)
16		SS-6090520-SP	SCREW 9/64-40 L=5.0	ネジ 9/64-40 L=5	(1)
17		145-12503	BOBBIN ADJUSTING PLATE	ボビン調整板	(1)
18		SS-6110810-TP	SCREW 11/64-40 L=8	ネジ 11/64-40 L=8	3
19		107-04807	BOBBIN FRICTION WHEEL	ボビン摩擦車	1
20		SM-8050602-TP	SCREW M5 L=6	ネジ M5x0.8 L=6	2
21		105-02300	THREAD CUTTER	糸切り	1
22		SS-6090620-SP	SCREW 9/64-40 L=6	ネジ 9/64-40 L=6	2
23		213-55755	LOWER THREAD GUIDE ASM.	下糸ガイド(組)	1
24		213-55706	FITTING BASE	取り付け台	(1)
25		D3162-555-B00	THREAD GUIDE	糸ガイド	(1)
26		NS-6110310-SP	NUT 11/64-40	ナット 11/64-40	(1)
27		D3168-555-H0B	TENSION SPRING NO.1	ばね	(1)
28		B3214-047-000	BOBBIN WINDER TENSION DISC	ボビン巻き糸調整盤	(2)
29		213-78708	THREAD TENSION POST	糸調整ポスト	(1)
30		110-72402	THREAD TENSION NUT	糸調整ナット	(1)
31		SN-6040800-SP	SCREW	ネジ	2
32		225-38706	PACKING	ボビン取り付け台用パッキン	1

13. AUTOMATIC PRESSER LIFTING MECHANISM COMPONENTS

自動押え上げ装置関係

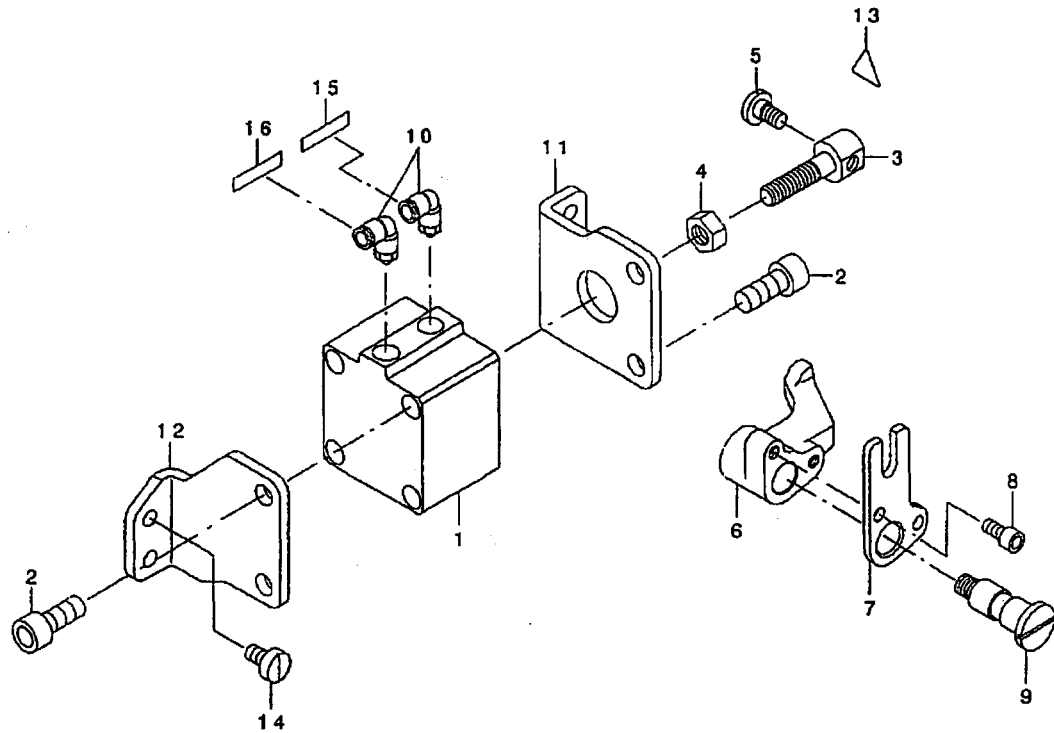

REF. NO	NOTE	PART NO.	DESCRIPTION	品名	Qty
1		PA-4001501-00	AIR CYLINDER	エアシリンダ	1
2		SM-6082002-SP	SCREW M8 L=20	ボツカクアナボ 8ト M8 L=20	4
3		213-56506	CYLINDER CONNECTING SCREW	シリンダ レンクアネジ	1
4		NM-6080001-SE	NUT M8	ボツカクアナボ M8 1ツ	1
5		SD-0720331-SP	HINGE SCREW D= 7.24 H= 3.3	ダ'ソネツ' D=7.24 H=3.3	1
6		213-88509	PRESSER LIFTER LEVER A	シ'ト'ウオチエアケ'レバ'-A	1
7		213-56803	PRESSER LIFTER LEVER B	シ'ト'ウオチエアケ'レバ'-B	1
8		SM-6051002-TP	SCREW M5X0.8 L=10	ボツカクアナボ 8ト M5X0.8 L=10	2
9		213-56704	SHAFT	シ'ト'ウオチエアケ'レバ'-シャク	1
10		PJ-3040651-02	ELBOW	エルボ	2
11		213-56308	CYLINDER STAY(FRONT)	シリンダ ステイ(マエ)	1
12		213-56407	CYLINDER STAY(REAR)	シリンダ ステイ(ウシロ)	1
13		CM-3002000-01	ATTENTION SEAL	エビ'ケカ'チュウイシ-8(16)	1
14		SS-6151040-SP	SCREW 15/64-28 L=10	ヒラネツ' 15/64-28 L=10	4
15		HX-0029500-0F	WIRE MARK(7)	ワイヤ-マ-ク(7)	1
16		HX-0029500-0G	WIRE MARK(8)	ワイヤ-マ-ク(8)	1

14. AIR MECHANISM A COMPONENTS

エア一装置A関係

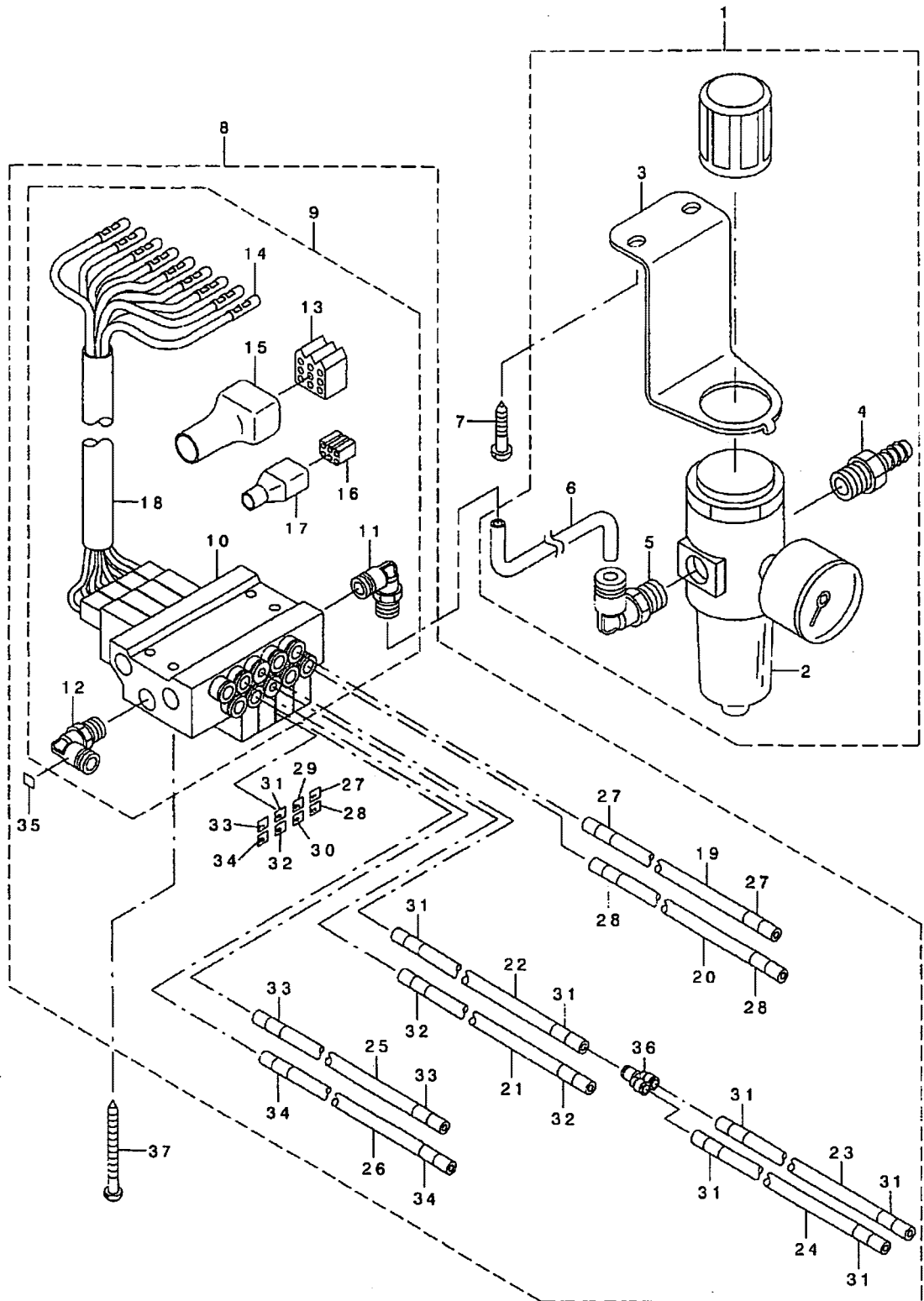

REF. NO.	NOTE	PART NO.	DESCRIPTION	品名	Qty
1		GAK-A23030A0	FILTER REGULATOR ASM.	フィルタレキ ユレータ(クミ)	1
2		GAK-A2303000	FILTER REGULATOR	フィルタレキ ユレータ	(1)
3		GAK-A2304000	REGULATOR INSTALLING BASE	レキ ユレータトリツケイタ	(1)
4		GAK-29011000	NIPPLE	エアツキテ	(1)
5		GAK-29009000	ELBOW	クワツクツキ テA (エルボ)	(1)
6		BT-0600401-EB	TUBE	チューブ	(0.15)
7		SK-3482501-SE	WOOD SCREW D=4.8 L=25	マルモクネツ D=4.8 L=25	2
8		GAK-A2401AA0	AIR DEVICE A ASM.	エアツクテA(クミ)	1
9		GAK-A2402AA0	ELECTROMAGNETIC VALVE A ASM.	デソツク ベソナ(クミ)	(1)
10		GAK-A2402A00	ELECTROMAGNETIC VALVE A	デソツク ベソナ	(1)
11		GAK-29010000	ELBOW B	クワツクツキ テB (エルボ)	(1)
12		PJ-3040451-02	ELBOW UNION, C	エルボ ユニオン C	(1)
13		D6028-555-B0A	9-POLE PLUG, WHITE	9P ナイロンプラグ 白	(1)
14		D6043-555-B00	PIN TERMINAL, MALE	ピン タミナル オス	(9)
15		M9638-110-000	12-POLE RECEPTACLE COVER	ソコツ タタルカハ 12P	(1)
16		D6029-555-B0A	NYLON PLUG 6P	6P ナイロンプラグ	(1)
17		HK-0174200-60	6P RECEPTACLE	ソコツ ヲク 6P	(1)
18		GAK-A1503000	INSULATION TUBE	ヒツエンチューブ	(0.25)
19		BT-0600401-EB	TUBE	チューブ	(0.9)
20		BT-0600401-EB	TUBE	チューブ	(0.9)
21		BT-0400251-EB	URETHANE HOSE, BLACK	ウレタンホース クロ	(1.3)
22		BT-0400251-EB	URETHANE HOSE, BLACK	ウレタンホース クロ	(1.1)
23		BT-0400251-EB	URETHANE HOSE, BLACK	ウレタンホース クロ	(0.11)
24		BT-0400251-EB	URETHANE HOSE, BLACK	ウレタンホース クロ	(0.11)
25		BT-0600401-EB	TUBE	チューブ	(1.2)
26		BT-0600401-EB	TUBE	チューブ	(1.2)
27		HX-0029500-00	WIRE MARK(1)	ワイヤマーク(1)	(3)
28		HX-0029500-0A	WIRE MARK(2)	ワイヤマーク(2)	(3)
29		HX-0029500-0B	WIRE MARK(3)	ワイヤマーク(3)	(1)
30		HX-0029500-0C	WIRE MARK(4)	ワイヤマーク(4)	(1)
31		HX-0029500-0D	WIRE MARK(5)	ワイヤマーク(5)	(11)
32		HX-0029500-0E	WIRE MARK(6)	ワイヤマーク(6)	(3)
33		HX-0029500-0F	WIRE MARK(7)	ワイヤマーク(7)	(3)
34		HX-0029500-0G	WIRE MARK(8)	ワイヤマーク(8)	(3)
35		HX-0029500-0J	WIRE MARK(A)	ワイヤマーク(A)	(1)
36		PJ-3080400-02	QUICK COUPLING	ワソツクツクツキ テ	(1)
37		SK-3415001-SE	SCREW D=4.1 L=50	マルモクネツ D=4.1 L=50	4

15. AIR MECHANISM B (OPTION) COMPONENTS

エア装置B (オプション) 関係

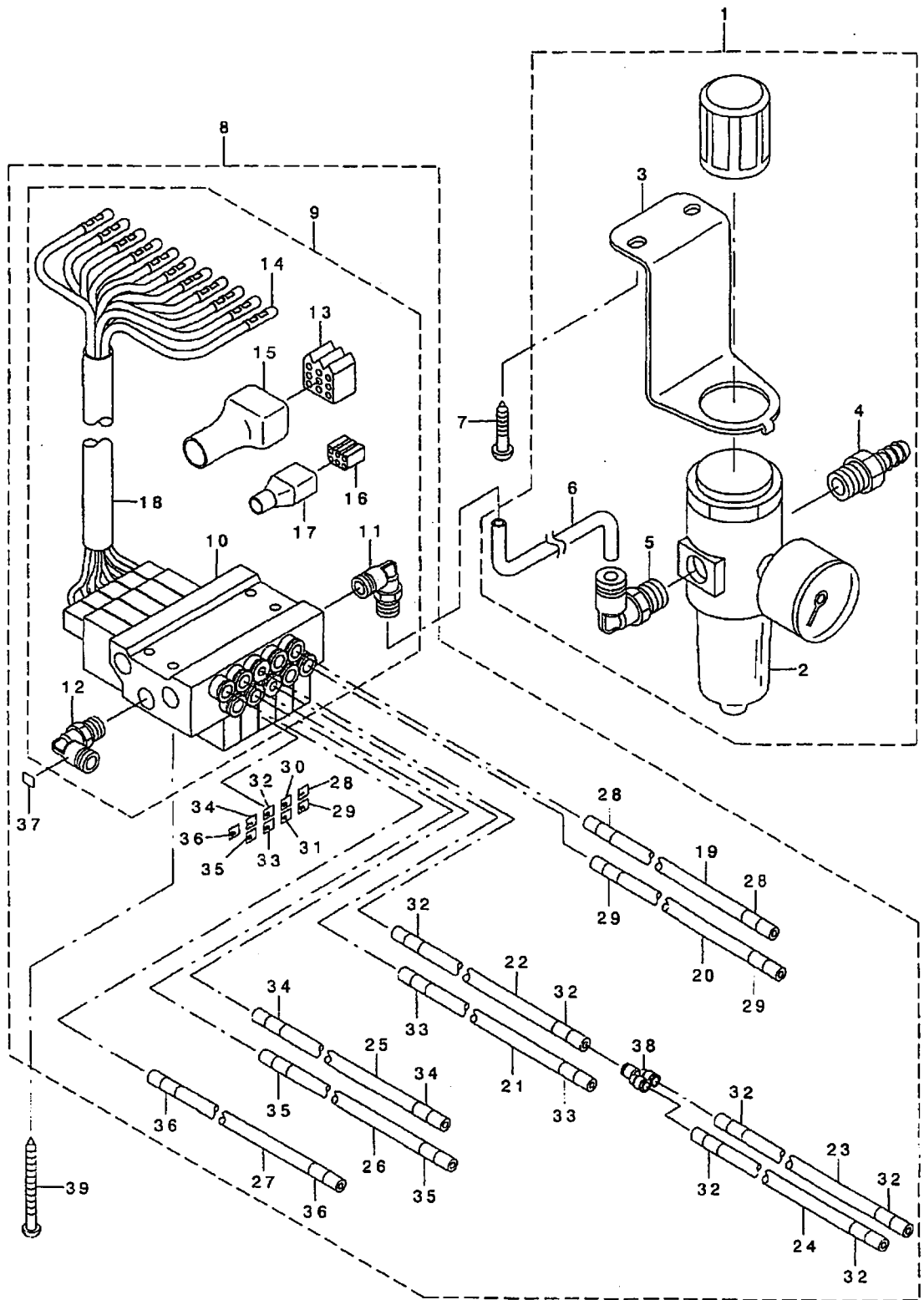

REF. NO	NOTE	PART NO.	DESCRIPTION	キ ョ メ イ	Qty
1		GAK-A23030A0	FILTER REGULATOR ASM.	フィルタレキ'ユレ-タ(クミ)	1
2		GAK-A2303000	FILTER REGULATOR	フィルタレキ'ユレ-タ	(1)
3		GAK-A2304000	REGULATOR INSTALLING BASE	レキ'ユレ-タ-トリツケイタ	(1)
4		GAK-29011000	NIPPLE	エフ-ツキ'テ	(1)
5		GAK-29009000	ELBOW	クイツクツキ'テA (エムホ')	(1)
6		BT-0600401-EB	TUBE	チューブ'	(0.15)
7		SK-3482501-SE	WOOD SCREW D=4.8 L=25	マルモクネツ' D=4.8 L=25	2
8		GAK-A2401BA0	AIR DEVICE B ASM.	エフ-ソウチB(クミ)	1
9		GAK-A2402BA0	ELECTROMAGNETIC VALVE B ASM.	デ'ソツ'ハ'ソB(クミ)	(1)
10		GAK-A2402B00	ELECTROMAGNETIC VALVE B	デ'ソツ'ハ'ソB	(1)
11		GAK-29010000	ELBOW B	クイツクツキ'テB (エムホ')	(1)
12		PJ-3040451-02	ELBOW UNION, C	エムホ'ユニオン C	(1)
13		D6028-555-BOA	9-POLE PLUG, WHITE	9P ナイロソア'ラク' シロ	(1)
14		D6043-555-B00	PIN TERMINAL, MALE	ピン'ターミナル'オス	(11)
15		M9638-110-000	12-POLE RECEPTACLE COVER	リセア'タクルカハ' 12P	(1)
16		D6029-555-BOA	NYLON PLUG 6P	6P ナイロソア'ラク'	(1)
17		HK-0174200-60	6P RECEPTACLE	ハウソ'ソク' 6P	(1)
18		GAK-A1503000	INSULATION TUBE	セ'ツエンチューブ'	(0.25)
19		BT-0600401-EB	TUBE	チューブ'	(0.9)
20		BT-0600401-EB	TUBE	チューブ'	(0.9)
21		BT-0400251-EB	URETHANE HOSE, BLACK	ウレタンホ-ス'クロ	(1.3)
22		BT-0400251-EB	URETHANE HOSE, BLACK	ウレタンホ-ス'クロ	(1.1)
23		BT-0400251-EB	URETHANE HOSE, BLACK	ウレタンホ-ス'クロ	(0.11)
24		BT-0400251-EB	URETHANE HOSE, BLACK	ウレタンホ-ス'クロ	(0.11)
25		BT-0600401-EB	TUBE	チューブ'	(1.2)
26		BT-0600401-EB	TUBE	チューブ'	(1.2)
27		BT-0600401-EB	TUBE	チューブ'	(1.3)
28		HX-0029500-00	WIRE MARK(1)	ワイヤ-マ-ク(1)	(3)
29		HX-0029500-0A	WIRE MARK(2)	ワイヤ-マ-ク(2)	(3)
30		HX-0029500-0B	WIRE MARK(3)	ワイヤ-マ-ク(3)	(1)
31		HX-0029500-0C	WIRE MARK(4)	ワイヤ-マ-ク(4)	(1)
32		HX-0029500-0D	WIRE MARK(5)	ワイヤ-マ-ク(5)	(11)
33		HX-0029500-0E	WIRE MARK(6)	ワイヤ-マ-ク(6)	(3)
34		HX-0029500-0F	WIRE MARK(7)	ワイヤ-マ-ク(7)	(3)
35		HX-0029500-0G	WIRE MARK(8)	ワイヤ-マ-ク(8)	(3)
36		HX-0029500-0H	WIRE MARK(9)	ワイヤ-マ-ク(9)	(2)
37		HX-0029500-0J	WIRE MARK(A)	ワイヤ-マ-ク(A)	(1)
38		PJ-3080400-02	QUICK COUPLING	ワソタツチツキ'テ	(1)
39		SK-3415001-SE	SCREW D=4.1 L=50	マルモクネツ' D=4.1 L=50	4

16. LUBRICATION COMPONENTS

給油関係

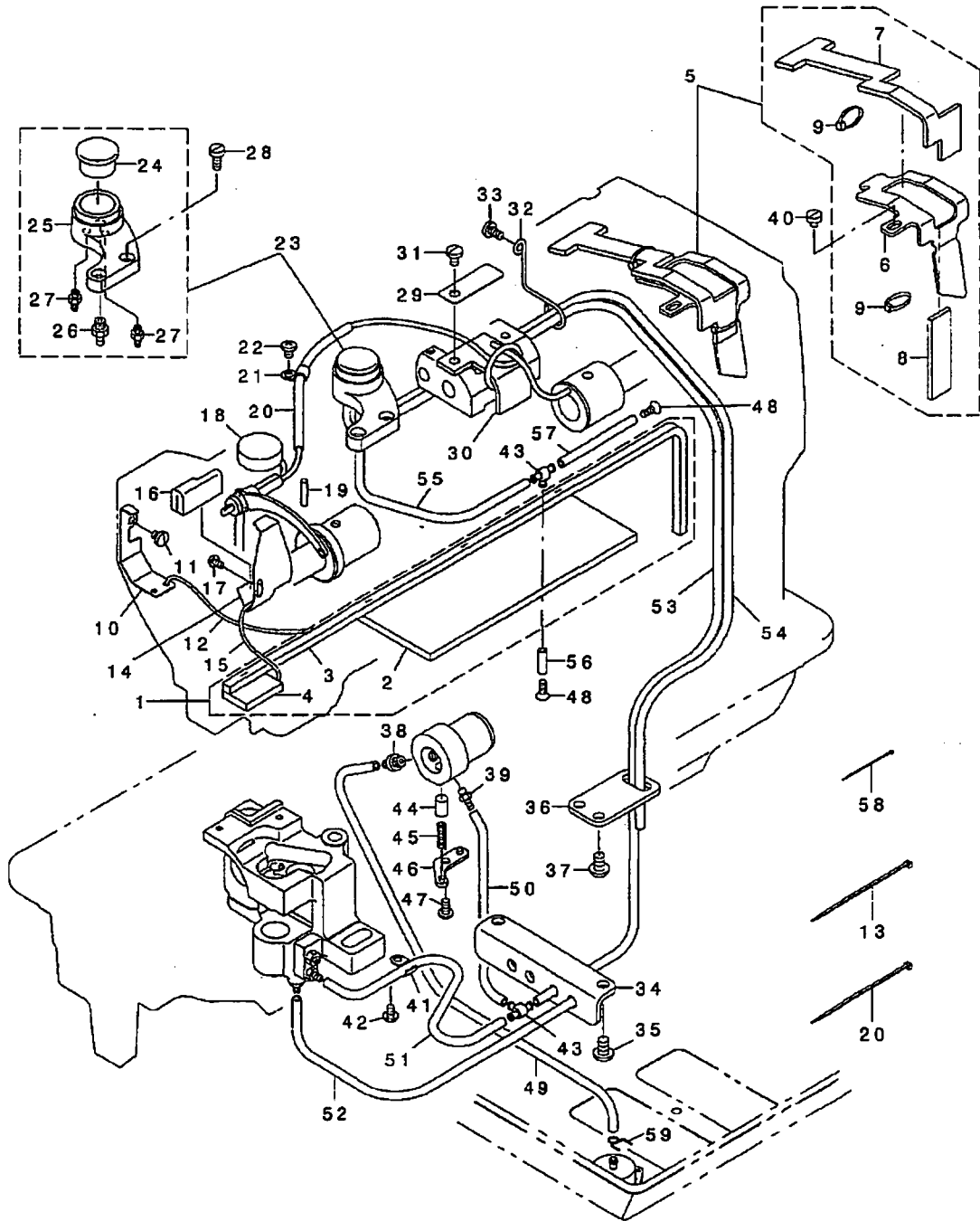

REF. NO	NOTE	PART NO.	DESCRIPTION	品名	Qty
1		213-45756	ARM ONCE THROUGH OIL FELT ASM.	アームリユウフェルト(クミ)LU-1510	1
2		213-45707	ARM ONCE THROUGH FELT A	アームリユウフェルトA	(1)
3		213-45806	FELT B	アームリユウフェルトB	(1)
4		213-45905	FACE ONCE THROUGH FELT	メンブーリユウフェルト	(1)
5		213-46358	FELT SUPPORT ASM.	フェルトササエ(クミ)	1
6		213-46309	FELT	フェルトササエ	(1)
7		213-46507	FEED CHANGE FELT	オクリハンガンタイフェルト	(1)
8		213-46408	FELT	カキキュウフェルト	(1)
9		EA-9500B00-00	CLIP CV-70S	クワツクハ'ント' 60	(2)
10		213-40708	UPPER FEED OIL BAR PLATE	ウツオクリコホ'ウイタ	1
11		SS-7110510-SP	SCREW 11/64-40 L=5	マルヒラネツ' 11/64-40 L= 5	1
12		CQ-2020000-00	OIL WICK	ユツソ	0.2
13		EA-9500B01-00	CABLE BAND	ソクセンハ'ント'	1
14		213-47000	TAKE-UP OIL PLATE	テンビ'ソコホ'ウハ'ソ	1
15		CQ-2020000-00	OIL WICK	ユツソ	0.2
16		213-47208	TAKE-UP LUBRICATION FELT	テンビ'ソキユウフェルト	1
17		SS-3090610-SP	SCREW 9/64-40 L=6	マルネツ' 9/64-40 L=6	1
18		213-46002	FELT	アームキュウフェルト	1
19		B1412-051-000	FELT	ハリホ'ダ'キ'フェルト	1
20		A4078-550-00A	CLIP BAND	ソクセンハ'ント'	1
21		B3538-112-000	OIL RETURN TUBE HOLDER	カンリユウハ'イア'オサエ	1
22		SS-4110615-SP	SCREW 11/64-40 L=6	ナハ'コネツ' 11/64-40 L=6	1
23		213-45657	ARM OIL TANK ASM.	アームオイルタンク(クミ)	1
24		B3520-586-000	OIL SIGHT WINDOW	ア'ラ'ノ'キマト'	(1)
25		213-45608	ARM OIL TANK	アームオイルタンク	(1)
26		SQ-1110401-MZ	CONNECTING SCREW	チューブ'レンケツネツ'	(1)
27		SQ-1150451-MZ	CONNECTING SCREW	チューブ'レンケツネツ'	(2)
28		SS-6111010-SP	SCREW 11/64-40 L= 9.5	ヒラネツ' 11/64-40 L=9.5	2
29		213-46101	LUBRICATION FELT PRESSER	ソソカンタイキュウフェルトオサエ	1
30		213-46200	MUTUAL VERTICAL CHANGE FELT	コウゴ'ソ'ヨウケ'ソソカンタイフェルト	1
31		SS-7120760-SP	SCREW 3/16-28 L= 7.0	マルヒラネツ' 3/16-28 L=7	1
32		213-46606	PIPE SUPPORT	ハ'イア'ササエ	1
33		SS-7110830-SP	SCREW 11/64-40 L= 7.5	マルヒラネツ' 11/64-40 L=7.5	1
34		213-45103	LUBRICATION BRACKET	キュウユク'チア'ラケット	1
35		SS-4150915-SP	SCREW 15/64-28 L=9	ナハ'ネツ' 15/64-28 L=9	2
36		213-45202	OIL PIPE STAY	オイルハ'イア'ステイ	1
37		SS-4150915-SP	SCREW 15/64-28 L=9	ナハ'ネツ' 15/64-28 L=9	2
38		SQ-1150451-MZ	CONNECTING SCREW	チューブ'レンケツネツ'	1
39		SQ-1110401-MZ	CONNECTING SCREW	チューブ'レンケツネツ'	1
40		SS-6110480-SP	SCREW 11/64-40 L=4.3	ヒラネツ' 11/64-40 L=4.3	1
41		B3538-112-000	OIL RETURN TUBE HOLDER	カンリユウハ'イア'オサエ	1
42		SS-4110615-SP	SCREW 11/64-40 L=6	ナハ'コネツ' 11/64-40 L=6	1
43		137-65607	OIL CONNEC. ARM	キョウユ レンケツウデ'	2
44		B3534-155-000	PLUNGER	ア'ラング'キ-	1
45		B1214-038-000	PLUNGER SPRING	ア'ラング'キ-オサエハ'ネ	1
46		B3524-552-000	PLUNGER THRUST PLATE	ア'ラング'キ-オサエカナゲ	1
47		SS-4110815-SP	SCREW 11/64-40 L=8	ナハ'ネツ' 11/64-40 L=8	1
48		SM-2041001-SB	SCREW M4X0.7 L=10	マルチラコネツ' M4X0.7 L=10	2
49		236-30007	TUBE	チューブ'	0.36
50		236-30007	TUBE	チューブ'	0.08
51		236-30007	TUBE	チューブ'	0.22
52		236-30007	TUBE	チューブ'	0.35
53		236-30007	TUBE	チューブ'	0.6
54		236-30007	TUBE	チューブ'	0.46
55		236-30007	TUBE	チューブ'	0.13
56		236-30007	TUBE	チューブ'	0.02
57		236-30007	TUBE	チューブ'	0.06
58		EA-9500B00-00	CLIP CV-70S	クワツクハ'ント' 60	15
59		101-26803	OIL TUBE HOLDER	ハ'イア'ト'メ	1

17. BELT COVER & OIL RESERVOIR COMPONENTS

ベルトカバー・油受け関係

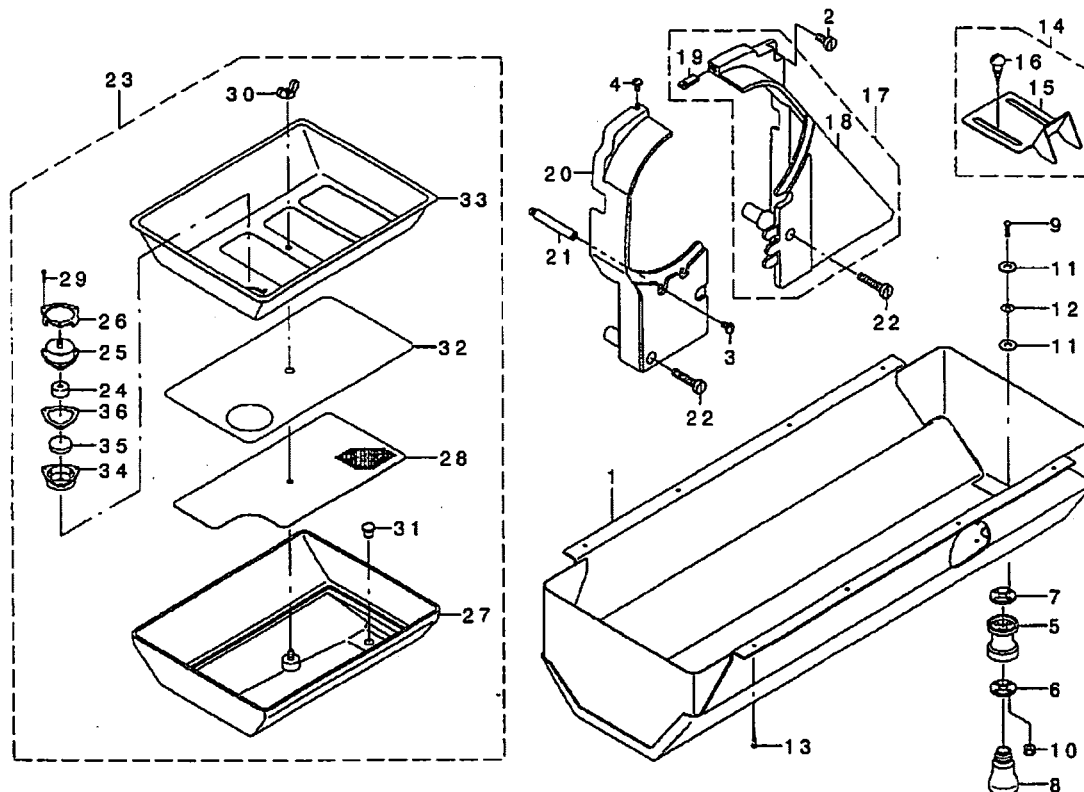

REF. NO	NOTE	PART NO.	DESCRIPTION	1	2	3	4	Qty.
1		213-51457	OIL RESERVOIR ASM.					1
2		SS-6151440-SP	SCREW 15/64-28 L=14					1
3		SS-7110840-SP	SCREW 11/64-40 L=7.8					1
4		SS-5110740-TP	SCREW 11/64-40 L=6.5					1
5		B8202-205-000	OIL MANAGEMENT					1
6		B8111-220-000	WASHER					1
7		B8112-220-000	OIL SEAL					1
8		B9121-012-000	OIL CAN					1
9		SH-3031401-SE	SCREW M3X0.5 L=14					4
10		NW-6030001-SC	NUT M3					4
11		107-48101	OIL REMOVING SETSCREW PACKING					8
12		WP-0320501-SC	WASHER M3					4
13		SK-3241601-SC	WOOD SCREW D=2.4 L=16					8
14		107-55254	BELT COVER C ASM. (FOR JE)					1
15		107-55205	BELT COVER C (JE)					(1)
16		SK-3482500-SC	WOOD SCREW D=4.8 L=25					(2)
17		213-51150	BELT COVER ASM. (RIGHT)					1
18		213-51101	BELT COVER (RIGHT)					(1)
19		213-51002	BELT COVER AUXILIARY PLATE					(1)
20		213-51200	BELT COVER (LEFT)					1
21		D8232-241-E00	BELT COVER SUPPORT A					1
22		SS-6153040-SP	SCREW 15/64-28 L=30					2
23		213-45350	OIL TANK ASM.					1
24		107-27303	FILTER					(1)
25		107-27204	FILTER CAP					(1)
26		107-53002	FILTER PLATE					(1)
27		213-45301	OIL TANK					(1)
28		213-46804	COVER (LOWER)					(1)
29		SM-6021000-TP	SCREW					(3)
30		NK-9050001-SC	WING NUT M5X0.8					(1)
31		1A-0800704-RU	RUBBER PLUG					(1)
32		213-46903	FILTER					(1)
33		213-46705	COVER (REAR)					(1)
34		213-45509	FILTER CASE					(1)
35		R8228-125-000	OIL RESERVOIR MAGNET					(1)
36		107-39209	FILTER PACKING					(1)

18. DL MECHANISM (OPTION) COMPONENTS

DL装置 (オプション) 関係

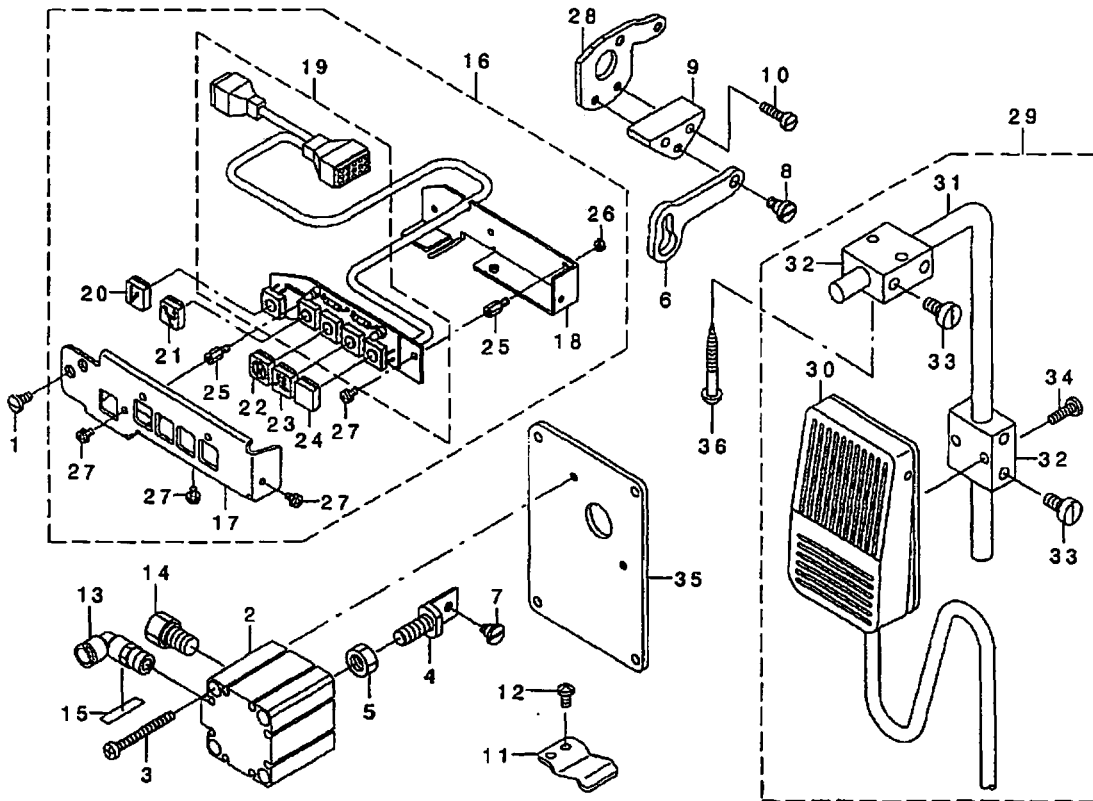

REF. NO	NOTE	PART NO.	DESCRIPTION	ク	リ	メ	f	Qty
1		SS-7110840-SP	SCREW 11/64-40 L=7.8	ビス	11/64-40	L=7.8		2
2		PA-3202001-00	JIG CYLINDER	ジグサイリンドラ				1
3		SM-6044002-TP	SCREW	ボルト				2
4		214-38403	CYLINDER CONNECTING SCREW	サイリンドラ接続ボルト				1
5		NH-6080721-SE	NUT M8	ナット M8				1
6		214-38502	MUTUAL VERTICAL LINK	ジグサイリンドラ				1
7		SD-0600403-TP	HINGE SCREW	ウツボネジ				1
8		SD-0600452-TP	HINGE SCREW D=6 B=4.5	ウツボネジ D=6 B=4.5				1
9		214-38601	MUTUAL VERTICAL LINK SPASER	ジグサイリンドラ				1
10		SS-6111610-SP	SCREW 11/64-40 L=16	ビス	11/64-40	L=16		2
11		214-38700	MUTUAL VERTICAL LINK SUPPORT	ジグサイリンドラ				1
12		SS-4110815-SP	SCREW 11/64-40 L=8	ビス	11/64-40	L=8		2
13		PJ-3040651-02	ELBOW	エルボ				1
14		PX-0151010-00	MUFFLER	マフラ				1
15		HX-0029500-0C	WIRE MARK(4)	ワイヤマーク(4)				1
16		214-42553	STRANGE SWITCH ASM.	ストランスイッチ(2)				1
17		214-42603	SWITCH COVER	スイッチカバー				(1)
18		214-42702	SWITCH CIRCUIT FITTING BASE	スイッチ回路取り付け台				(1)
19		214-43551	STRANGE SWITCH CIRCUIT ASM.	ストランスイッチ回路(2)				(1)
20		214-42500	KEY TOP A	キートップ A				(1)
21		214-43007	KEY TOP B	キートップ B				(1)
22		214-43106	KEY TOP C	キートップ C				(1)
23		214-43205	KEY TOP D	キートップ D				(1)
24		214-43809	KEY TOP F	キートップ F				(1)
25		HX-0035400-0N	SPACER	スペーサ				(4)
26		NH-6030001-SC	NUT M3	ナット M3				(3)
27		SL-4030631-SC	SCREW M3X6	ボルト M3 X6				(4)
28		214-38106	STOPPER PLATE B	ストッププレート(B)				1
29		GAK-A1404000	KNEE SWITCH B ASM.	ひざスイッチ B(2)				1
30		GAK-A1404000	KNEE SWITCH B ASM.	ひざスイッチ B(2)				(1)
31		MAT-8023100	DRIVING BAR, T002	ドライブバー (T002)				(1)
32		MAT-80230700	KNEE SWITCH SUPPORT BASE	ひざスイッチ台 (T002)				(2)
33		SS-6151220-SP	SCREW 15/64-28 L=11.5	ビス	15/64-28	L=11.5		(4)
34		SS-7111410-SP	SCREW 11/64-40 L=14	ビス	11/64-40	L=14		(2)
35		214-37207	WINDOW PLATE F	窓プレート F				1
36		SK-3514000-SC	WOOD SCREW D=5.1 L=40	ウッドネジ D=5.1 L=40				2

19. THREAD STAND COMPONENTS

糸立て装置関係

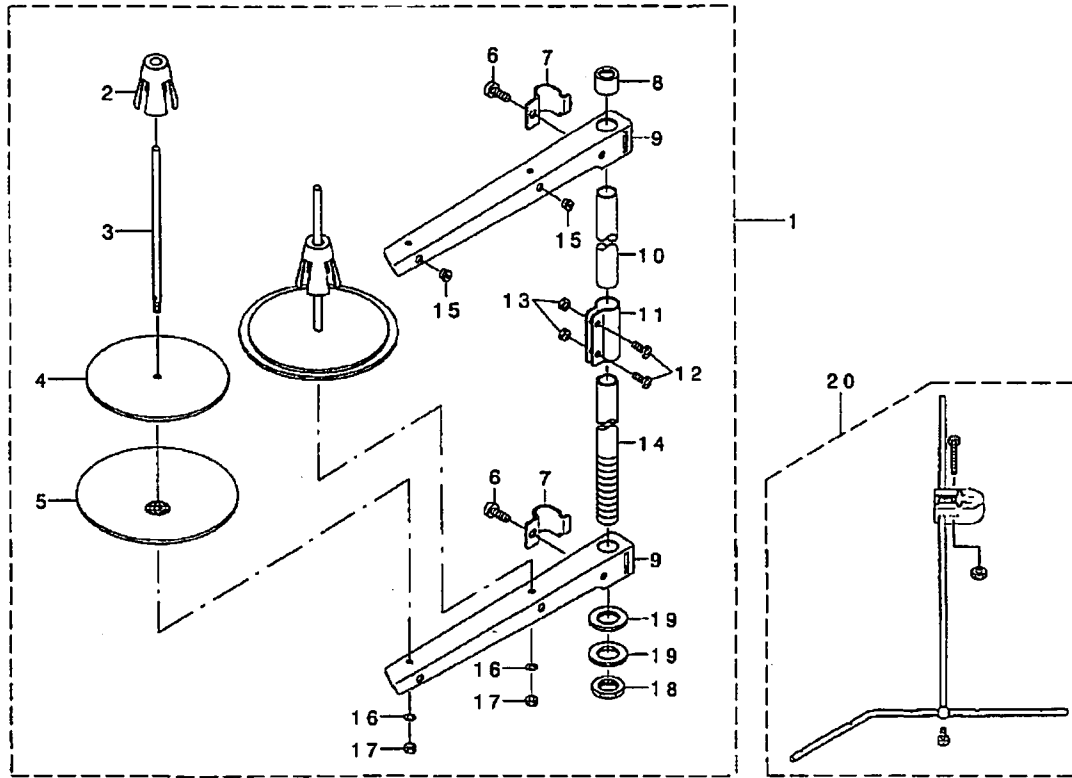

REF. NO	NOTE	PART NO.	DESCRIPTION	品名	Qty
1		229-30358	THREAD STAND ASM.	糸立て装置(クミ)	1
2		229-31109	SPOOL RETAINER	イトマキアレトメ	(2)
3		229-31000	SPOOL PIN	イトマキウケホウ	(2)
4		229-30903	SPOOL REST CUSHION	イトマキウケサ ラクッション	(2)
5		229-30804	SPOOL REST	イトマキウケサ ラ	(2)
6		SM-6061610-SC	SCREW M6 L=16	ヒラコネシ M6 L=16	(2)
7		229-30705	THREAD GUIDE ARM JOINT	イトタテホ ウケメカナク	(2)
8		229-31406	SPOOL REST ROD RUBBER CAP	イトタテホ ウネコ コ A	(1)
9		229-30507	SPOOL REST ARM	イトタテウデ	(2)
10		229-30408	SPOOL REST ROD, UPPER	イトタテホ ウ(ウエ)	(1)
11		229-31307	SPOOL REST ROD JOINT	イトタテホ ウツキテ	(1)
12		SM-4051405-SE	SCREW M5 L=14	ナメコネシ M5 L=14	(2)
13		NM-6050001-SE	NUT M5	ワツカクナツト M5	(2)
14		229-30309	SPOOL REST ROD, LOWER	イトタテホ ウ(ウタ)	(1)
15		229-31208	THREAD GUIDE	イトミチ	(2)
16		WS-0510002-KN	SPRING WASHER	ハネサガネ 5.1X9.2X1.3	(2)
17		NM-6050001-SE	NUT M5	ワツカクナツト M5	(2)
18		NM-6160511-SE	NUT M16X1.5	ワツカクナツト M16X1.5 1ツユ	(1)
19		WP-1702600-S0	WASHER 17X30X2.6	ヒラシカネ 17X30X2.6	(2)
20		B3309-704-0A0	THREAD GUIDE ARM ASM.	イトタテ イトアンナイウデ クミ	1

20. OPTIONAL PARTS (ADDITIONAL SPRING FOR PRESSER BAR) COMPONENTS

オプション部品 (二重コイルばね) 関係

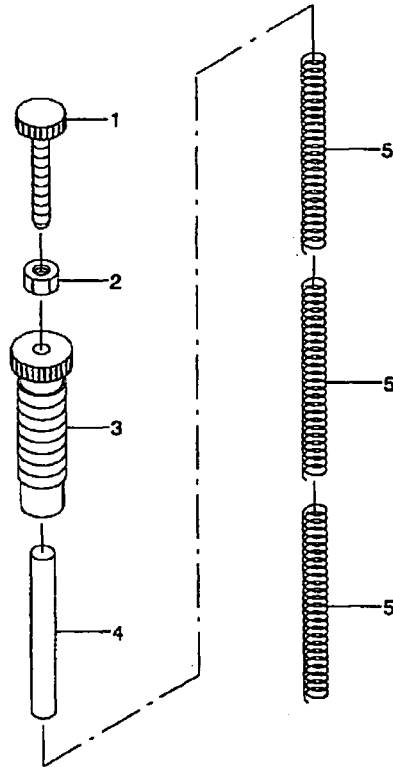

REF. NO	NOTE	PART NO.	DESCRIPTION	キ ョ ム イ	Qty
1		210-06507	ADJUST SCREW B	オサエチヨウセツネジ B	1
2		NS-6110530-SP	NUT 11/64-40	ロツカクナツト 11/64-40	1
3		210-06408	ADJUST SCREW A	オサエチヨウセツネジ A	1
4		213-42407	GUIDE SHAFT	ハネサシエツク	1
5		210-06002	ADJUST SPRING B	オサエチヨウセツハネ B	3

21. SUSPENSION SQUARE (OPTION) COMPONENTS

吊り定規 (オプション) 関係

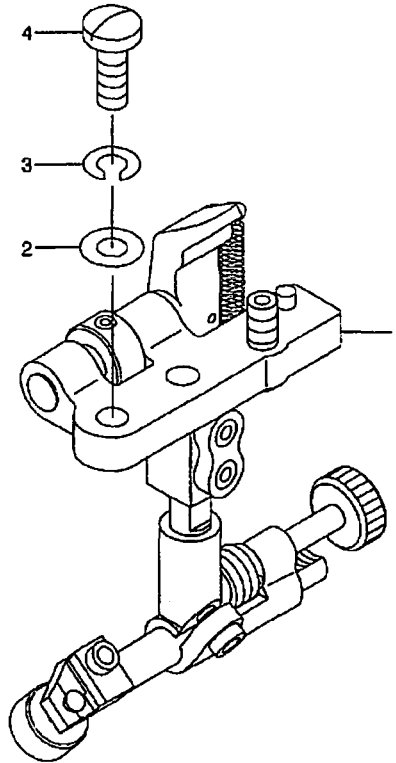

REF. NO	NOTE	PART NO.	DESCRIPTION	とよみ	Qty
1		MAH-152010AO	RULER	フリタヨウキ (クミ)	1
2		WP-0621016-SD	WASHER 6.2X13X1	ヒラサカネ 6.2X13X1	2
3		WS-0610002-KN	SPRING WASHER 6.1X12.2X1.5	ハネサカネ M6	2
4		SS-7151610-SP	SCREW 15/64-28 L=16	マルヒラネウ 15/64-28 L=16	2

22. ACCESSORIES PARTS COMPONENTS



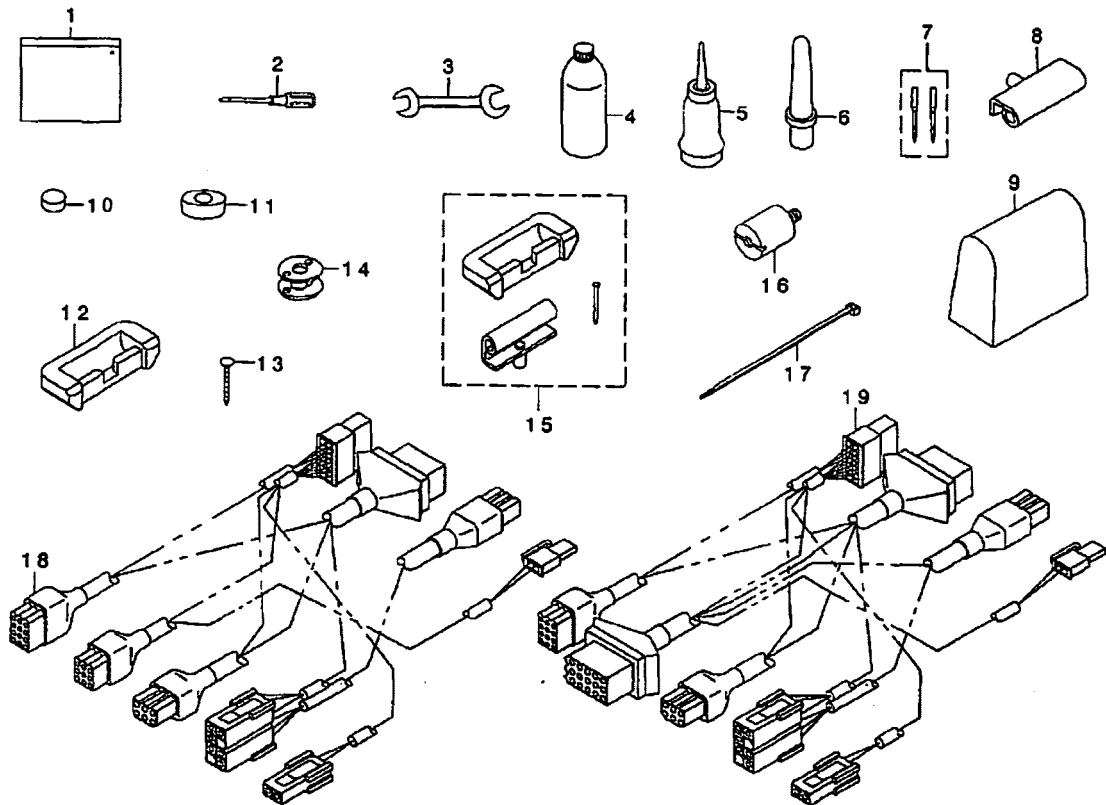











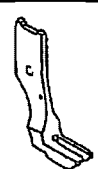

付属品関係

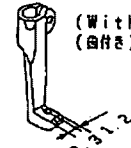

REF. NO	NOTE	PART NO.	DESCRIPTION	トヨメイ	Qty.
1		214-13158	ACCESSORY BAG ASM.	77' クヒンハ' ック' (クミ)	1
2		229-33006	SCREW DRIVER, LARGE	ド' ライハ' - (タ' イ)	1
3		B9113-012-000	WRENCH (9X10)	リヨ-ケ' チ' スハ' ナ' (ツヨ-)	1
4		MDF-RX2700C0	NEW DEFRIX OIL NO.2(700CC)	デ' ルフクソイノ.2(700CC)	1
5		J1067-000-000	OILER	ア' プ' ラ' シ' ャ	1
6		229-31604	RUBBER CUSHION	トウ' プ' サ' イ' ホ' ャ	1
7		MC-3720016-02	NEEDLE SY3355 #160-2	SY3355 #160-2	1
8	#02	B8213-125-AA0	HINGE ASM.	ヒン' グ' クミ	2
9		105-29808	COVER	トウ' プ' ビ' ニ-ル' カ' ハ' -	1
10		B8206-012-000	FELT CUSHION	ト-ア' ク' ヲ' ヲ' ヨ' ヂ	4
11		B8209-012-000	RUBBER CUSHION	ト-ア' サ' イ' エ' ゴ' ム	4
12	#02	110-75801	RUBBER SPACER	ゴ' ム' ヒン' グ' サ'	2
13	#02	B8210-012-000	CUSHION SET NAIL	ク' キ' (20ミリ)	8
14	#02	213-34800	ALUMINUM BOBBIN WITH KNURL	アル' ミ' ム' ビ' ヂ' ヂ' (ロ-レ' ッ' ト' ツ' キ)	1
15	#01	214-13257	RUBBER HINGE ASM.	ラ' ハ' -ヒン' グ' (クミ)	1
16		B8404-352-000	BELT COVER SUPPORT STUD	ハ' ル' ト' カ' ハ' - サ' イ' エ' ナ' ッ'	2
17		EA-9500B01-00	CABLE BAND	ツ' ク' セ' ヂ' ヂ' ヂ' ヂ' ヂ'	3
18		213-88855	RELAY CABLE A ASM.	チュウ' ケ' イ' ケ-ア' ッ' ッ' (クミ)	1
19	#03	213-88863	RELAY CABLE B ASM.	チュウ' ケ' イ' ケ-ア' ッ' ッ' (クミ)	1
	NOTE (注記)		#01...HEAD ONLY, HEAD AND MOTOR DELIVERY ONLY	頭' 部' の' み, 頭' 部' と' モ' タ' 出' 荷' の' み	
			#02...COMPLETE SET DELIVERY ONLY	コ' ン' プ' リ' ト' 出' 荷' の' み	
			#03...WITH DL DEVICE ONLY	DL' 装' 置' 付' き' の' み	

23. OPTIONAL PARTS (1)





オプション部品 (1)

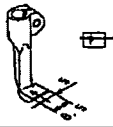

Item	Walking foot		Item	Presser foot					
	品名	中足		品名	押足				
For piping パイピング用	 (Commonly used for every size of presser foot) (8977型)				Ref.No.	Part No.	Size(mm)	Ref.No.	Part No.
					1	B1478-245-000	4.4mm(5/32)	12	B1530-245-OAC
							4.8mm(3/16)	13	B1530-245-OAD
							6.4mm(1/4)	14	B1530-245-OAF
							7.9mm(5/16)	15	B1530-245-OAH
			9.5mm(3/8)	16	B1530-245-OAK				
	 			Size(mm)	Ref.No.	Part No.	Size(mm)	Ref.No.	Part No.
				4.4mm(5/32)	2	B1478-245-000	4.4mm(5/32)	17	B1531-245-OAC
				4.8mm(3/16)	3	B1479-245-00D	4.8mm(3/16)	18	B1531-245-OAD
				6.4mm(1/4)	4	B1479-245-00F	6.4mm(1/4)	19	B1531-245-OAF
7.9mm(5/16)				5	B1479-245-00H	7.9mm(5/16)	20	B1531-245-OAH	
		9.5mm(3/8)			9.5mm(3/8)				
 			Size(mm)	Ref.No.	Part No.	Size(mm)	Ref.No.	Part No.	
			4.4mm(5/32)	6	B1474-245-00C	4.4mm(5/32)	21	B1527-245-OAC	
			4.8mm(3/16)	7	B1474-245-00D	4.8mm(3/16)	22	B1527-245-OAD	
			6.4mm(1/4)	8	B1474-245-00F	6.4mm(1/4)	23	B1527-245-OAF	
			7.9mm(5/16)	9	B1474-245-00H	7.9mm(5/16)	24	B1527-245-OAH	
		9.5mm(3/8)			9.5mm(3/8)				
 (With teeth) (歯付)				Ref.No.	Part No.	Ref.No.	Part No.		
				11	103-38309	26	B1525-563-SA0		

REF. NO.	NOTE	PART NO.	DESCRIPTION	ル	リ	キ	イ	Qty
1		B1478-245-000	INNER PRESSER	ナカオチエ				1
2		B1478-245-000	INNER PRESSER	ナカオチエ				1
3		B1479-245-00D	CENTER PRESSER FOOT 3/16	ハツクカツトナカオチエ3/16				1
4		B1479-245-00F	BACK CUT INNER PRESSER 1/4	ハツクカツトナカオチエ1/4				1
5		B1479-245-00H	BACK CUT INNER PRESSER 5/16	ハツクカツトナカオチエ5/16				1
6		B1474-245-00C	INNER PRESSER 5/32	ナカオチエ(ハヅキ)5/32				1
7		B1474-245-00D	INNER PRESSER (BLADE) 3/16	ナカオチエ(ハヅキ)3/16				1
8		B1474-245-00F	WALKING FOOT, F	ナカオチエ(ハヅキ)1/4				1
9		B1474-245-00H	INNER PRESSER 5/16	ナカオチエ(ハヅキ)5/16				1
10		B1474-245-00K	CENTER PRESSER FOOT 3/8	ナカオチエ(ハヅキ)3/8				1
11		103-38309	UPPER FEED FOOT	ウツネクワアツ				1
12		B1530-245-0AC	OUTER PRESSER ASM. 5/32	ヨトオチエ(5/32) (クミ)				1
13		B1530-245-0AD	OUTER PRESSER FOOT ASM., 3/16.	ヨトオチエ(3/16) (クミ)				1
14		B1530-245-0AF	OUTER PRESSER FOOT 1/4 ASM.	ヨトオチエ(1/4) (クミ)				1
15		B1530-245-0AH	OUTER PRESSER FOOT ASM. (5/16)	ヨトオチエ(5/16) (クミ)				1
16		B1530-245-0AK	OUTER PRESSER FOOT ASM. (3/8)	ヨトオチエ(3/8) (クミ)				1
17		B1531-245-0AC	OUTER PRESSER ASM. 5/32	ハツクカツトヨトオチエ(5/32) (クミ)				1
18		B1531-245-0AD	OUTER PRESSER FOOT ASM. 3/16	ハツクカツトヨトオチエ (3/16)(クミ)				1
19		B1531-245-0AF	OUTER PRESSER ASM., 1/4	ヨトオチエ(1/4)(クミ)				1
20		B1531-245-0AH	FEEDING FRAME 5/16 ASM.	ヨトオチエ(5/16)(クミ)				1
21		B1527-245-0AC	OUTER PRESSER FOOT ASM. 5/32	ヨトオチエ(クミ)5/32				1
22		B1527-245-0AD	FEEDING FRAME 3/16 ASM.	ヨトオチエ(クミ)3/16				1
23		B1527-245-0AF	OUTER PRESSER ASM., 1/4	ヨトオチエ(クミ)1/4				1
24		B1527-245-0AH	OUTER PRESSER FOOT ASM. 5/16	ヨトオチエ(クミ)5/16				1
25		B1527-245-0AK	OUTER PRESSER FOOT ASM. 3/8	ヨトオチエ(クミ)3/8				1
26		B1525-563-SAO	PRESSER FOOT ASM.	オチエアツ(クミ)				1

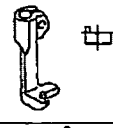
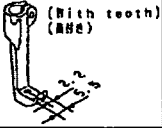
24. OPTIONAL PARTS (2)

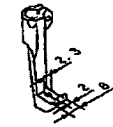
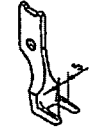
オプション部品 (2)

Item	Walking foot	Presser foot
品名	中足	押足
		
Ref. No.	1	5
Part No.	MAQ-09307000	MAQ-093080A0
		
Ref. No.	2	
Part No.	MAN-10452000	
		
Ref. No.	3	6
Part No.	B1476-245-00A	B1529-245-0AA
		
Ref. No.	4	7
Part No.	103-25306	103-25157

Item	Walking foot	Presser foot
品名	中足	押足
		
Ref. No.	8	9
Part No.	B1470-245-000	B1524-245-0A0

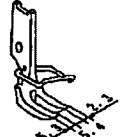
Item	Walking foot	Presser foot
品名	中足	押足
		
Ref. No.	10	11
Part No.	B1470-562-BA0	B1525-562-BA0

REF. NO	NOTE	PART NO.	DESCRIPTION	レ ン メ ー	Qty
1		MAQ-09307000	WALKING FOOT	ウツオクリ アツ	1
2		MAN-10452000	UPPER FEED FOOT	ウエオクリアツ	1
3		B1476-245-00A	INNER PRESSER	ナカオサエ	1
4		103-25306	WALKING FOOT	ウツオクリアツ	1
5		MAQ-093080A0	PRESSER FOOT ASM.	オサエアツ (クミ)	1
6		B1529-245-0AA	OUTER PRESSER FOOT ASM., RIGHT	ソトオサエ(ミキ カタアツ)(クミ)	1
7		103-25157	PRESSER FOOT ASM.	オサエアツ(クミ)	1
8		B1470-245-000	WALKING FOOT	ウツオクリアツ	1
9		B1524-245-0A0	PRESSER FOOT ASM.	オサエアツ クミ	1
10		B1470-562-BA0	WALKING FOOT ASM.	ウツオクリアツ (クミ)	1
11		B1525-562-BA0	PRESSER FOOT ASM.	オサエアツ クミ	1

NUMERICAL INDEX OF PARTS

索引

PART NO 品番	PAGE 頁	REF NO	PART NO 品番	PAGE 頁	REF NO	PART NO 品番	PAGE 頁	REF NO	PART NO 品番	PAGE 頁	REF NO
A3216-001-00A	21	9	B1527-245-0AD	36	22	D1470-241-E0A	8	34	HX-0029500-0G	26	35
A4078-550-00A	28	20	B1527-245-0AF	36	23	D2112-555-B00	2	10	HX-0029500-0H	26	36
			B1527-245-0AH	36	24	D3162-555-B00	17	21	HX-0029500-0J	14	66
BT-0400251-EB	14	63	B1527-245-0AK	36	25	D3162-555-B00	21	25	HX-0029500-0K	24	35
BT-0400251-EB	24	21	B1529-245-0AA	38	6	D3168-555-H0B	21	27	HX-0029500-0L	26	37
BT-0400251-EB	24	22	B1529-890-00C-A	21	7	D6009-555-D0A	16	24	HX-0029500-00	16	39
BT-0400251-EB	24	23	B1530-245-0AC	36	12	D6009-555-D0A	20	36	HX-0029500-00	24	27
BT-0400251-EB	24	24	B1530-245-0AD	36	13	D6028-555-B0A	24	13	HX-0029500-00	26	28
BT-0400251-EB	26	21	B1530-245-0AF	36	14	D6028-555-B0A	26	13	HX-0035400-0N	30	25
BT-0400251-EB	26	22	B1530-245-0AH	36	15	D6029-555-B0A	24	16			
BT-0400251-EB	26	23	B1530-245-0AK	36	16	D6029-555-B0A	26	16	J1067-000-000	34	5
BT-0400251-EB	26	24	B1531-245-0AC	36	17	D6043-555-B00	16	26			
BT-0600401-EB	14	61	B1531-245-0AD	36	18	D6043-555-B00	18	6	MAH-152010A0	33	1
BT-0600401-EB	14	62	B1531-245-0AF	36	19	D6043-555-B00	24	14	MAN-10452000	38	2
BT-0600401-EB	24	6	B1531-245-0AH	36	20	D6043-555-B00	26	14	MAQ-09307000	38	1
BT-0600401-EB	24	19	B1604-012-000-A	10	7	D8232-241-E00	29	21	MAQ-093080A0	38	5
BT-0600401-EB	24	20	B1610-512-000	10	39				MAT-80230T00	30	32
BT-0600401-EB	24	25	B1612-206-000	14	46	EA-9500B00-00	8	14	MAT-80231T00	30	31
BT-0600401-EB	24	26	B1639-051-000	4	46	EA-9500B00-00	16	25	MC-3720016-00	6	13
BT-0600401-EB	26	6	B1803-515-0A0	12	29	EA-9500B00-00	20	38	MC-3720016-02	34	7
BT-0600401-EB	26	19	B1816-051-000	12	38	EA-9500B00-00	28	9	KDF-RX2700C0	34	4
BT-0600401-EB	26	20	B1817-051-000	12	35	EA-9500B00-00	28	58	M4007-110-OAA	4	60
BT-0600401-EB	26	25	B1821-051-000	12	3	EA-9500B01-00	6	31	M4007-110-OAB	4	61
BT-0600401-EB	26	26	B1834-512-000-A	12	21	EA-9500B01-00	8	35	M9637-110-000	8	33
BT-0600401-EB	26	27	B1840-051-000	12	31	EA-9500B01-00	28	13	M9638-110-000	24	15
B1111-563-000	2	34	B1906-051-000	4	6	EA-9500B01-00	34	17	M9638-110-000	26	15
B1129-051-000	2	22	B3016-141-H00	8	15				M9640-110-000	8	38
B1132-521-000	2	27	B3025-141-H00-A	10	15	GAK-A14040B0	30	30			
B1148-555-000	21	11	B3120-125-000	17	11	GAK-A14040D0	30	29	NH-6030001-SC	29	10
B1203-512-000	4	26	B3125-012-000	17	6	GAK-A1503000	24	18	NH-6030001-SC	30	26
B1210-051-000	4	11	B3126-012-000	17	8	GAK-A1503000	26	18	NH-6040001-SC	14	29
B1214-019-000	4	32	B3128-520-000	17	4	GAK-A23030A0	24	1	NH-6040001-SN	18	9
B1214-038-000	28	45	B3129-526-000	17	10	GAK-A23030A0	26	1	NH-6040001-SN	18	10
B1308-055-000	4	35	B3134-521-000	17	17	GAK-A2303000	24	2	NH-6050001-SE	31	13
B1309-055-000	4	36	B3137-527-0A0	17	5	GAK-A2303000	26	2	NH-6050001-SE	31	17
B1310-055-000	4	37	B3138-512-000	2	32	GAK-A2304000	24	3	NH-6060003-SC	16	5
B1313-055-000	4	47	B3205-210-000	21	10	GAK-A2304000	26	3	NH-6080001-SE	22	4
B1314-055-000	4	39	B3214-047-000	21	28	GAK-A2401AA0	24	8	NH-6080003-SC	16	37
B1410-771-000	6	24	B3309-704-0A0	31	20	GAK-A2401BA0	26	8	NH-6080721-SE	30	5
B1411-053-000	6	8	B3416-552-000	8	77	GAK-A2402AA0	24	9	NH-6160511-SE	31	18
B1412-051-000	6	10	B3520-686-000	28	24	GAK-A2402AA0	24	10	NH-7040062-SC	18	11
B1412-051-000	28	19	B3524-552-000	28	46	GAK-A2402BA0	26	9	NH-9050001-SE	29	30
B1414-232-000	6	23	B3534-155-000	28	44	GAK-A2402B00	26	10	NS-6110310-SP	17	20
B1414-555-000	8	17	B3538-112-000	28	21	GAK-29009000	24	5	NS-6110310-SP	21	26
B1414-555-000	8	21	B3538-112-000	28	41	GAK-29009000	26	5	NS-6110420-SP	12	5
B1418-761-000	10	50	B8111-220-000	29	6	GAK-29010000	24	11	NS-6110420-SP	12	22
B1420-563-000	6	1	B8112-220-000	29	7	GAK-29010000	26	11	NS-6110530-SP	32	2
B1437-051-000	6	6	B8202-205-000	29	5	GAK-29011000	24	4	NS-6150310-SP	10	59
B1462-053-000	8	47	B8206-012-000	34	10	GAK-29011000	26	4	NS-6150430-SP	14	47
B1465-053-000	8	23	B8209-012-000	34	11	HK-0174200-60	24	17	NS-6150430-SP	16	10
B1466-563-000	8	24	B8210-012-000	34	13	HK-0174200-60	26	17	NS-6680320-SP	10	22
B1467-053-0A0	8	25	B8213-125-AA0	34	8	HX-0012300-0A	2	46	PA-0600502-A0	20	19
B1467-563-000	6	14	B8228-125-000	29	35	HX-0012300-0A	4	16	PA-0600505-A0	14	57
B1468-053-000	8	26	B8404-352-000	34	16	HX-0029500-0A	16	40	PA-1601528-A0	14	26
B1470-053-0A0	8	51	B9113-012-000	34	3	HX-0029500-0A	24	28	PA-1601528-A0	20	4
B1470-245-000	38	8	B9121-012-000	29	8	HX-0029500-0A	26	29	PA-3201003-00	16	31
B1470-562-BA0	38	10				HX-0029500-0A	14	64	PA-3201502-00	16	1
B1474-245-G0C	36	6	CM-3002000-01	2	43	HX-0029500-0B	24	29	PA-3202001-00	30	2
B1474-245-O0D	36	7	CM-3002000-01	22	13	HX-0029500-0B	26	30	PA-4001501-00	22	1
B1474-245-O0F	36	8	CM-3002001-B1	2	41	HX-0029500-0C	14	65	PJ-0320525-03	14	58
B1474-245-O0H	36	9	CQ-2020000-00	4	10	HX-0029500-0C	24	30	PJ-3010605-04	14	27
B1474-245-C0K	36	10	CQ-2020000-00	4	19	HX-0029500-0C	26	31	PJ-3010651-04	16	20
B1476-245-O0A	38	3	CQ-2020000-00	6	4	HX-0029500-0C	30	15	PJ-3040405-04	20	12
B1478-245-000	36	1	CQ-2020000-00	10	9	HX-0029500-0D	20	14	PJ-3040405-04	20	28
B1478-245-000	36	2	CQ-2020000-00	10	51	HX-0029500-0D	20	29	PJ-3040451-02	24	12
B1479-245-00D	36	3	CQ-2020000-00	12	4	HX-0029500-0D	24	31	PJ-3040451-02	26	12
B1479-245-O0F	36	4	CQ-2020000-00	12	9	HX-0029500-0D	26	32	PJ-3040651-02	16	38
B1479-245-O0H	36	5	CQ-2020000-00	28	12	HX-0029500-0E	20	13	PJ-3040651-02	22	10
B1501-241-H00	8	36	CQ-2020000-00	28	15	HX-0029500-0E	24	32	PJ-3040651-02	30	13
B1502-246-000	8	44	CQ-3030000-00	4	9	HX-0029500-0E	26	33	PJ-3080400-02	24	36
B1510-155-000	8	37	CQ-5050000-00	4	12	HX-0029500-0E	22	15	PJ-3080400-02	26	38
B1524-245-OA0	38	9	CS-0790731-SH	14	18	HX-0029500-0F	24	33	PS-0300322-K0	14	60
B1525-562-BA0	38	11	CS-0790731-SH	14	37	HX-0029500-0F	26	34	PX-0151010-00	16	23
B1525-563-SA0	36	26	CS-0800816-SH	20	8	HX-0029500-0G	22	16	PX-0151010-00	16	21
B1526-527-00G	8	63	CS-1201010-SH	10	62	HX-0029500-0G	24	34			
B1527-245-OAC	36	21	CS-1201011-SH	10	63						

NUMERICAL INDEX OF PARTS

索引

PART NO 品番	PAGE 頁	REF NO	PART NO 品番	PAGE 頁	REF NO	PART NO 品番	PAGE 頁	REF NO	PART NO 品番	PAGE 頁	REF NO
129-66800	20	23	213-45103	28	34	213-93400	10	2	214-42553	30	16
135-14310	8	29	213-45202	28	36	213-93459	10	1	214-42603	30	17
135-15606	16	16	213-45301	29	27	213-93509	12	26	214-42702	30	18
137-65607	28	43	213-45350	29	23	213-93608	12	1	214-42900	30	20
145-12503	21	17	213-45509	29	34	213-93756	12	23	214-43007	30	21
179-12106	2	26	213-45608	28	25	213-94002	14	48	214-43106	30	22
			213-45657	28	23	213-94101	14	12	214-43205	30	23
210-06002	32	5	213-45707	28	2	213-94200	14	17	214-43551	30	19
210-06408	32	3	213-45756	28	1	213-94309	14	13	214-43809	30	24
210-06507	32	1	213-45806	28	3	213-94408	14	36	214-44153	2	7
210-48707	8	88	213-45905	28	4	213-94507	14	20	225-37658	21	2
213-31301	2	4	213-46002	28	18	213-94606	14	32	225-38151	21	4
213-32002	2	13	213-46101	28	29	213-94705	14	39	225-38409	21	6
213-32507	4	13	213-46200	28	30	213-94804	14	15	225-38706	21	32
213-32705	4	1	213-46309	28	6	213-94903	14	34	226-02601	2	49
213-33000	4	2	213-46358	28	5	213-94903	14	41	226-04300	4	25
213-33109	4	18	213-46408	28	8	213-95009	14	9	226-04904	4	23
213-33208	4	3	213-46507	28	7	213-95058	14	6	226-09408	10	12
213-33307	4	29	213-46606	28	32	213-95108	14	24	226-10505	10	66
213-33604	12	25	213-46705	29	33	213-95207	14	25	226-11602	4	51
213-33802	4	48	213-46804	29	28	213-95306	14	44	226-11651	4	50
213-33901	4	44	213-46903	29	32	213-95405	14	55	226-11701	12	44
213-34701	12	15	213-47000	28	14	213-95504	14	53	226-11909	12	42
213-34800	12	24	213-47109	8	13	213-95603	14	59	226-17906	17	9
213-34800	34	14	213-47208	28	16	213-95702	14	42	226-18201	17	7
213-34909	12	2	213-47406	6	30	213-95801	14	1	226-19100	2	52
213-35500	12	6	213-48206	17	24	213-95900	14	4	226-56003	16	14
213-35708	12	7	213-48503	16	6	213-96007	14	7	226-56102	16	12
213-35807	12	10	213-48602	16	4	213-96502	20	2	228-14909	6	7
213-36300	10	60	213-49105	16	29	213-96551	20	1	228-14909	6	11
213-36508	4	21	213-49600	2	38	213-96601	20	3	228-14909	8	11
213-36557	4	20	213-49808	2	39	213-96700	20	5	228-14909	10	69
213-36607	10	49	213-50103	8	55	213-96809	20	6	228-77609	2	47
213-36656	10	48	213-50152	8	54	213-96908	20	17	229-04106	8	7
213-36706	10	53	213-51002	29	19	213-96957	20	16	229-04106	10	18
213-36805	10	41	213-51101	29	18	213-97005	20	18	229-04155	8	6
213-37209	10	38	213-51150	29	17	213-97104	20	20	229-04155	10	17
213-37308	10	33	213-51200	29	20	213-97203	20	21	229-12109	10	47
213-37407	10	26	213-51457	29	1	213-97302	20	32	229-30309	31	14
213-37506	10	23	213-53008	4	55	213-97401	20	22	229-30358	31	1
213-37605	10	35	213-55706	21	24	213-97500	20	37	229-30408	31	10
213-37704	10	24	213-55755	21	23	213-97559	20	35	229-30507	31	9
213-37803	8	92	213-55805	2	20	213-97567	20	34	229-30705	31	7
213-37803	10	27	213-55904	20	30	213-98300	16	8	229-30804	31	5
213-37902	10	31	213-56308	22	11	213-98409	16	32	229-30903	31	4
213-38009	10	36	213-56407	22	12	213-98508	16	36	229-31000	31	3
213-38207	10	54	213-56506	22	3	213-98900	10	67	229-31109	31	2
213-38306	10	29	213-56704	22	9	213-99209	10	68	229-31208	31	15
213-38405	6	32	213-56803	22	7	213-99506	2	36	229-31307	31	11
213-38504	6	3	213-57561	8	31	213-99605	2	30	229-31406	31	8
213-38603	6	18	213-57959	21	3	214-01757	2	1	229-31604	34	6
213-38801	6	20	213-57967	21	1	214-02300	4	27	229-33006	34	2
213-38900	6	22	213-63106	18	3	214-05204	6	2	230-06406	17	26
213-39007	6	28	213-64104	10	10	214-06103	8	48	236-30007	28	49
213-39056	6	27	213-78153	12	33	214-06509	8	28	236-30007	28	50
213-39106	4	8	213-78203	10	57	214-06608	8	49	236-30007	28	51
213-39205	6	26	213-78302	8	5	214-08505	2	25	236-30007	28	52
213-39304	6	25	213-78302	10	13	214-08554	2	24	236-30007	28	53
213-39601	8	71	213-78401	12	14	214-13158	34	1	236-30007	28	54
213-39809	8	79	213-78708	21	29	214-13257	34	15	236-30007	28	55
213-39908	8	12	213-87501	4	31	214-30400	10	42	236-30007	28	56
213-40005	8	87	213-87600	4	34	214-37108	2	8	236-30007	28	57
213-40302	8	90	213-87709	4	33	214-37207	30	35	236-36202	21	5
213-40401	8	1	213-87808	4	38	214-37306	2	6			
213-40500	8	2	213-87907	4	30	214-38106	30	28			
213-40708	28	10	213-88400	6	16	214-38205	8	73			
213-40807	8	19	213-88509	22	6	214-38403	30	4			
213-40906	8	42	213-88608	16	27	214-38502	30	6			
213-41003	8	40	213-88657	16	23	214-38601	30	9			
213-41052	8	39	213-88665	16	22	214-38700	30	11			
213-41151	8	46	213-88855	34	18	214-40474	4	4			
213-41508	8	68	213-88863	34	19	214-41050	17	2			
213-41607	8	65	213-92907	2	50	214-41068	17	1			
213-41904	8	4	213-93004	2	18	214-41209	18	7			
213-42407	32	4	213-93103	4	58	214-41308	18	8			
213-43207	2	16	213-93152	4	57	214-41407	18	1			